

ส่วนที่ 3

การนำแผนพัฒนาสามปีไปสู่การปฏิบัติ

3.1 แนวทางการพัฒนาหรือกลยุทธ์ตามแผนยุทธศาสตร์การพัฒนา

1. กรอบยุทธศาสตร์การพัฒนาจังหวัดมุกดาหาร

- 1.1 การพัฒนาเกษตรกรรมและอุตสาหกรรมการเกษตรเพื่อเพิ่มมูลค่า
- 1.2 ประตุการค้าเชื่อมโยงอาเซียนสู่สากล
- 1.3 การพัฒนาด้านการท่องเที่ยวเพื่อสร้างรายได้กับชุมชน
- 1.4 การพัฒนาคนและสังคมเพื่อยกระดับคุณภาพชีวิต
- 1.5 การจัดการทรัพยากรธรรมชาติและสิ่งแวดล้อม
- 1.6 การเสริมสร้างความมั่นคงชายแดน

2. กรอบยุทธศาสตร์การพัฒนาขององค์กรปกครองส่วนท้องถิ่นในเขตจังหวัดมุกดาหาร (พ.ศ.2558-2560)

ยุทธศาสตร์การพัฒนา ประกอบด้วย 7 ด้าน ดังนี้

- ประเด็นยุทธศาสตร์ที่ 1 เสริมสร้างท้องถิ่นเมืองน่าอยู่
- ประเด็นยุทธศาสตร์ที่ 2 เสริมสร้างเศรษฐกิจและการท่องเที่ยว
- ประเด็นยุทธศาสตร์ที่ 3 เสริมสร้างการเกษตรให้มีประสิทธิภาพอย่างยั่งยืน
- ประเด็นยุทธศาสตร์ที่ 4 เสริมสร้างประสิทธิภาพของการอนุรักษ์และฟื้นฟูสิ่งแวดล้อม
- ประเด็นยุทธศาสตร์ที่ 5 เสริมสร้างการศึกษาที่มีมาตรฐานสากล
- ประเด็นยุทธศาสตร์ที่ 6 เสริมสร้างการบริหารจัดการตามหลักธรรมาภิบาล
- ประเด็นยุทธศาสตร์ที่ 7 เสริมสร้างการผลิต และการจัดการอาหารปลอดภัย

วิสัยทัศน์จังหวัดมุกดาหาร

“สังคมน่าอยู่ เศรษฐกิจการเกษตรดี มีความมั่นคง ดำรงอยู่คู่การท่องเที่ยว หนึ่งเดียวการศึกษาดี มีมาตรฐานสากล บูรณาการสู่อาเซียน ”

ยุทธศาสตร์ที่ 1 เสริมสร้างท้องถิ่นเมืองน่าอยู่

แนวทางการพัฒนา 1. เสริมสร้างเมืองน่าอยู่ ชุมชนปลอดภัย ห่างไกลอบายมุข และยกระดับคุณภาพชีวิตให้ประชาชนอยู่ดีมีสุข ตามแนวปรัชญาเศรษฐกิจพอเพียง

- 1.1 ส่งเสริมและสนับสนุนการป้องกันและแก้ไขปัญหาเสพติดในจังหวัดมุกดาหารให้ลดลง
- 1.2 ส่งเสริมให้เด็ก เยาวชน และประชาชน มีความสนใจในด้านกีฬาเพื่อสุขภาพและนันทนาการ
- 1.3 ส่งเสริมคุณภาพชีวิตของเด็ก เยาวชนสตรี ผู้สูงอายุ ผู้พิการ และผู้ด้อยโอกาส ให้ดีขึ้น
- 1.4 ให้การบริการด้านสุขภาพอนามัยพื้นฐานที่ดี
- 1.5 ส่งเสริมความปลอดภัยในชีวิตและทรัพย์สิน
- 1.6 พัฒนาคุณภาพชีวิตของประชาชนในชุมชนและสังคมให้อยู่ดีมีสุขตามแนวปรัชญาเศรษฐกิจพอเพียง

2. พัฒนาการคมนาคมและระบบสาธารณูปโภคให้ครอบคลุมทุกพื้นที่

2.1 พัฒนาการคมนาคม สะดวก รวดเร็ว และปลอดภัย

2.2 พัฒนาระบบโครงสร้างพื้นฐาน บริการด้านไฟฟ้า น้ำประปา และโทรศัพท์อย่างพอเพียงและทั่วถึง

ยุทธศาสตร์ที่ 2 เสริมสร้างเศรษฐกิจและการท่องเที่ยว

- แนวทางการพัฒนา** 1. ส่งเสริมเศรษฐกิจและการท่องเที่ยว เป็นเมืองเศรษฐกิจพิเศษที่มีสภาพแวดล้อมที่ดี รวมทั้งสืบสานศิลปวัฒนธรรม ประเพณี ภูมิปัญญาท้องถิ่น และเอกลักษณ์ประจำจังหวัด
- 1.1 ให้ประชาชนมีส่วนร่วมในการส่งเสริมกิจกรรมด้านศาสนา วัฒนธรรม ประเพณี ประวัติศาสตร์ และภูมิปัญญาท้องถิ่น เพื่อการอนุรักษ์สืบสานต่อและเชื่อมโยงสู่กิจกรรมการท่องเที่ยว
 - 1.2 ส่งเสริมการท่องเที่ยว โดยการสนับสนุนความสามารถของผู้ประกอบการและสร้างเครือข่าย เพื่อพัฒนาศักยภาพการบริการ ทั้งภายในและภายนอกประเทศ
 - 1.3 พัฒนาและปรับปรุงแหล่งท่องเที่ยวเดิม สร้างแหล่งท่องเที่ยวใหม่ และสร้างสิ่งอำนวยความสะดวกต่าง ๆ ในการท่องเที่ยว เพื่อกระตุ้นเศรษฐกิจ และเพิ่มรายได้จากการท่องเที่ยว โดยร่วมมือกับหน่วยงานภาครัฐและเอกชนที่เกี่ยวข้องในจังหวัดมุกดาหาร
 - 1.4 ส่งเสริมและสนับสนุนการพัฒนาเศรษฐกิจ เพื่อรองรับการจัดตั้งเป็นเขตเศรษฐกิจพิเศษ

ยุทธศาสตร์ที่ 3 เสริมสร้างการเกษตรให้มีประสิทธิภาพอย่างยั่งยืน

- แนวทางการพัฒนา** 1. ส่งเสริมการด้านการเกษตรกรรมและพัฒนารตลาดสินค้าธุรกิจชุมชน
- 1.1 พัฒนาแหล่งน้ำเพื่อการอุปโภค บริโภค และแหล่งน้ำเพื่อการเกษตรอย่างพอเพียง
 - 1.2 ส่งเสริมการเกษตรและอาชีพแก่ประชาชน
 - 1.3 ปรับปรุงคุณภาพสินค้าทางการเกษตรสู่ตลาดอาเซียน
 - 1.4 พัฒนาคุณภาพสินค้าหนึ่งตำบลหนึ่งผลิตภัณฑ์ (OTOP) ของจังหวัดมุกดาหาร เพื่อนำเข้าสู่ตลาดอาเซียน

ยุทธศาสตร์ที่ 4 เสริมสร้างประสิทธิภาพของการอนุรักษ์และฟื้นฟูสิ่งแวดล้อม

- แนวทางการพัฒนา** 1. การอนุรักษ์ฟื้นฟูทรัพยากรธรรมชาติ และสิ่งแวดล้อม
- 1.1 ส่งเสริมและสนับสนุนการอนุรักษ์ฟื้นฟูทรัพยากรธรรมชาติ และสิ่งแวดล้อมแบบบูรณาการ
 - 1.2 ปลูกฝังและสร้างจิตสำนึกการอนุรักษ์ทรัพยากรธรรมชาติ และสิ่งแวดล้อม
 - 1.3 ส่งเสริมการพัฒนาผังเมืองรวมอย่างเป็นระบบ

ยุทธศาสตร์ที่ 5 เสริมสร้างการศึกษาที่มีมาตรฐานสากล

- แนวทางการพัฒนา** 1. พัฒนาการศึกษที่ทันสมัย เพื่อเตรียมความพร้อมในการเข้าสู่ประชาคมอาเซียน
- 1.1 ให้บริการด้านการศึกษา และสนับสนุนวัสดุ สื่อ อุปกรณ์ เพื่อพัฒนาบุคลากรทางการศึกษาพัฒนาเด็กนักเรียนให้เป็นผู้มีคุณภาพ มีทักษะ และ ศักยภาพตามมาตรฐานการศึกษา และมาตรฐานสากล เพื่อรองรับการเข้าสู่ประชาคมอาเซียน
 - 1.2 ส่งเสริมการศึกษาของประชาชนในชุมชน ทั้งในระบบ นอกระบบ และ การศึกษาตามอัธยาศัย

- 1.3 สนับสนุนให้มีการนำระบบเทคโนโลยีสารสนเทศมาใช้ในการพัฒนาการศึกษา
- 1.4 ส่งเสริมการใช้ภาษาต่างประเทศเพื่อรองรับการเข้าสู่ประชาคมอาเซียน

ยุทธศาสตร์ที่ 6 เสริมสร้างการบริหารจัดการตามหลักธรรมาภิบาล

แนวทางการพัฒนา 1. ส่งเสริมให้มีระบบการบริหารจัดการ โดยยึดหลักธรรมาภิบาล จัดให้มีช่องทางในการรับทราบข้อมูลข่าวสาร และสนับสนุนให้ประชาชน มีส่วนร่วมในการพัฒนาท้องถิ่น อย่างสร้างสรรค์

- 1.1 ส่งเสริมการมีส่วนร่วมของประชาชนในการพัฒนาการเมืองและการบริหาร
- 1.2 พัฒนาขีดความสามารถในการจัดบริการสาธารณะให้ประชาชนในท้องถิ่นอย่างมีประสิทธิภาพ และเพิ่มประสิทธิภาพการปฏิบัติงานของบุคลากร ในการบริหารจัดการ โดยยึดหลักธรรมาภิบาล
- 1.3 สนับสนุนการนำระบบเทคโนโลยีสารสนเทศมาใช้ในการบริหารและการพัฒนาท้องถิ่น เพื่อประโยชน์สูงสุดแก่ประชาชน
- 1.4 สนับสนุนให้มีพื้นที่สาธารณะทางสังคมเพิ่มขึ้น เพื่อเปิดโอกาสให้ประชาชนได้มีส่วนร่วมในการแลกเปลี่ยนเรียนรู้ ระดมความคิดเห็น ปรีกษาหารือ และร่วมติดตามตรวจสอบอย่างสร้างสรรค์ ในเรื่องที่เกี่ยวข้องกับการบริหารจัดการ กำหนดนโยบายสาธารณะ และความต้องการในการพัฒนาท้องถิ่น
- 1.5 ส่งเสริมระบบการบริหารจัดการของท้องถิ่นให้มีประสิทธิภาพและโปร่งใสพร้อมรับการตรวจสอบ
- 1.6 ส่งเสริมการรวมกลุ่มและสร้างเครือข่ายภาคประชาชนให้เข้มแข็ง มีบทบาท และมีส่วนร่วมในการพัฒนาท้องถิ่นเพิ่มขึ้น

ยุทธศาสตร์ที่ 7

เสริมสร้างการผลิต และการจัดการอาหารปลอดภัย

แนวทางการพัฒนา 1. ส่งเสริมและสนับสนุนให้มีการผลิต และการจัดการอาหารปลอดภัย

- 1.1 สนับสนุนให้มีระบบการควบคุมการนำเข้า โดยเน้นการกำหนดปัจจัยการผลิตหรือการนำสารเคมีเป้าหมายเข้ามาได้เฉพาะด้าน โดยการบูรณาการทำงานระหว่างหน่วยงานที่เกี่ยวข้อง
- 1.2 จัดทำมาตรฐานควบคุมคุณภาพปัจจัยการผลิตและวัตถุดิบพืชทางการเกษตรตามกฎหมายที่เกี่ยวข้อง เน้นการขึ้นทะเบียนควบคุมแหล่งผลิตและจำหน่าย โดยประชาสัมพันธ์ให้ประชาชนทราบอย่างทั่วถึง รวมถึงการปราบปรามผู้กระทำผิดตามกฎหมาย
- 1.3 รณรงค์การลด ละ เลิก ใช้สารเคมี รวมถึงการสร้างจิตสำนึกให้ผู้บริโภคตระหนักถึงความสำคัญของความปลอดภัยด้านอาหาร โดยการรณรงค์/จูงใจให้มีการบริโภคอาหารที่ปลอดภัยในสัดส่วนที่มากขึ้น การสร้างพฤติกรรมใหม่ในการบริโภค รณรงค์ให้ปลูกผักกินเอง (ผักสวนครัว รั้วกินได้) หรือเชิญชวนให้มีการกินผักพื้นบ้านมากขึ้น
- 1.4 รณรงค์การใช้สารเคมีอย่างถูกต้อง และปลอดภัย โดยไม่ส่งผลกระทบต่อสิ่งแวดล้อม และผู้บริโภค
- 1.5 ส่งเสริมและสนับสนุนการให้ความรู้ความเข้าใจ เพื่อยกระดับความรู้ผู้ส่งออกเกษตรกร และร้านค้า ให้มีความตระหนักถึงความสำคัญของการผลิต และการบริหารจัดการอาหารปลอดภัย

- 1.6 ส่งเสริมและสนับสนุนให้มีกระบวนการผลิต การขนส่ง การจัดจำหน่าย สำหรับผู้บริโภค อย่างถูกต้องและเป็นธรรม
- 1.7 ส่งเสริมการผลิต การตลาด และการบริโภคพืชผักประจำท้องถิ่น
- 1.8 ส่งเสริมและสนับสนุนให้มีตลาดอาหารปลอดภัยในชุมชน

พันธกิจ

1. พัฒนาระบบการค้า การลงทุน การท่องเที่ยว และความร่วมมือระหว่างประเทศเพื่อนบ้าน เพื่อเพิ่มสมรรถนะและขีดความสามารถในการแข่งขัน
2. พัฒนาทรัพยากรมนุษย์ให้มีศักยภาพและสามารถรองรับการเปลี่ยนแปลงและพลวัตโลก สู่สังคมฐานความรู้
3. ส่งเสริมขนบธรรมเนียม ประเพณี วัฒนธรรมและภูมิปัญญาท้องถิ่น ให้เกิดประโยชน์ทางเศรษฐกิจและสังคม
4. สร้างความสมดุลของระบบเศรษฐกิจ สังคม ทรัพยากรธรรมชาติและสิ่งแวดล้อม

3. กรอบยุทธศาสตร์การพัฒนาเทศบาลตำบลคำอาฮวน

ยุทธศาสตร์การพัฒนา

1. ยุทธศาสตร์การพัฒนาด้านโครงสร้างพื้นฐานและพัฒนาแหล่งน้ำ
2. ยุทธศาสตร์การพัฒนาสังคมและคุณภาพชีวิต
3. ยุทธศาสตร์การพัฒนากองการบริหาร
4. ยุทธศาสตร์การพัฒนาด้านเศรษฐกิจ ส่งเสริมการลงทุน การค้าและการเกษตร
5. ยุทธศาสตร์การพัฒนาด้านการอนุรักษ์ทรัพยากรธรรมชาติและสิ่งแวดล้อม

วิสัยทัศน์เทศบาลตำบลคำอาฮวน

“ชุมชนน่าอยู่ คู่วัฒนธรรม น้อมนำเศรษฐกิจพอเพียง เคียงคู่เศรษฐกิจพิเศษ พัฒนาความรู้สู่อาเซียน ”

พันธกิจ (Vision)

- 1) จัดให้มีการพัฒนาระบบโครงสร้างพื้นฐาน สาธารณูปโภค สาธารณูปการ
- 2) ส่งเสริมด้านการศึกษา สาธารณสุข สังคมสงเคราะห์ นันทนาการ สาธารณภัย
- 3) ส่งเสริมคุณธรรม และ อนุรักษ์วัฒนธรรม ประเพณี ภูมิปัญญาท้องถิ่น
- 4) รณรงค์ กำจัดขยะมูลฝอย ลดการเผาในที่โล่ง และอนุรักษ์ รักษาทรัพยากรธรรมชาติ
- 5) พัฒนากองการบริหาร
- 6) ส่งเสริมการเกษตรแบบพอเพียง เพื่อขยายการค้าสู่เขตเศรษฐกิจพิเศษ
- 7) นำหลักการบริหารบ้านเมืองมาปฏิบัติ

จุดมุ่งหมายการพัฒนา (Goals) เพื่อการพัฒนา

- 1) การคมนาคมมีความสะดวก รวดเร็ว สาธารณูปโภคเพิ่มขึ้น ประชาชนได้รับบริการสาธารณะอย่างทั่วถึง
- 2) พัฒนาการศึกษาค้นคว้าวิจัยให้ได้มาตรฐาน ส่งเสริมเยาวชนและประชาชนได้รับการศึกษาอย่างทั่วถึง มีสุขภาพ และคุณภาพชีวิตที่ดี มีความปลอดภัยในชีวิตและทรัพย์สิน
- 3) ประชาชนมีจิตสำนึก ประพฤติปฏิบัติตนอยู่ในศีลธรรมอันดี อนุรักษ์วัฒนธรรมประเพณีและภูมิปัญญาท้องถิ่นให้สืบทอดต่อไป
- 4) ประชาชนเกิดความตระหนักถึงผลกระทบของการเผา ลดปริมาณขยะในครัวเรือน ช่วยลดภาวะโลกร้อนและร่วมอนุรักษ์ทรัพยากรสิ่งแวดล้อม

- 5) เพื่อให้การบริหารงานเป็นไปด้วยความโปร่งใส ประชาชนมีส่วนร่วม
- 6) เศรษฐกิจชุมชนเข้มแข็งขึ้น ประชาชนพึ่งตนเองได้ และลดปัญหาความยากจน
- 7) เพื่อพัฒนาบุคลากรให้ปฏิบัติหน้าที่อย่างมีประสิทธิภาพ

ยุทธศาสตร์และแนวทางการพัฒนาเทศบาลตำบลคำอาฮวน

1. ยุทธศาสตร์การพัฒนาด้านโครงสร้างพื้นฐานและพัฒนาแหล่งน้ำ

1. ก่อสร้าง ปรับปรุง ซ่อมแซม บำรุงรักษาถนน
2. ก่อสร้าง ปรับปรุง ซ่อมแซม ท่อระบายน้ำ รางระบายน้ำ
3. ขยายเขตไฟฟ้า ติดตั้งหรือปรับปรุงซ่อมแซมไฟฟ้าสาธารณะอย่างทั่วถึง
4. พัฒนาแหล่งน้ำเพื่อการอุปโภค บริโภค และแหล่งน้ำการเกษตรอย่างพอเพียง

2. ยุทธศาสตร์การพัฒนาสังคมและคุณภาพชีวิต

1. ส่งเสริมสนับสนุนและพัฒนาศึกษาเด็กปฐมวัยให้ได้มาตรฐาน และพัฒนาศึกษาเพื่อรองรับประชาคมอาเซียน
2. พัฒนาและส่งเสริมสุขภาพประชาชน ควบคุมและป้องกันโรคติดต่อและงานสาธารณสุขอื่น
3. ส่งเสริมสนับสนุนกิจกรรมด้านศาสนาและอนุรักษ์ สืบสานวัฒนธรรมประเพณี ภูมิปัญญาท้องถิ่น
4. ส่งเสริมความเข้มแข็งของชุมชน
5. การส่งเสริมกีฬานันทนาการและการท่องเที่ยว
6. การรักษาความสงบเรียบร้อย การป้องกันและบรรเทาสาธารณภัย
7. การป้องกันและการแก้ไขปัญหายาเสพติด
8. ส่งเสริมและสนับสนุนการจัดสวัสดิการและสังคมสงเคราะห์

3. ยุทธศาสตร์การพัฒนาการเมืองการบริหาร

1. ส่งเสริมประชาธิปไตยและการมีส่วนร่วมในรูปแบบประชาคม
2. การพัฒนาบุคลากรทั้งผู้บริหาร สมาชิกสภา ผู้นำชุมชน พนักงานเทศบาลและ พนักงานจ้าง ให้มีความรู้ มีคุณธรรมจริยธรรมในการปฏิบัติงาน
3. พัฒนาการจัดเก็บรายได้ การปรับปรุงแหล่งรายได้ วิธีการหารายได้ รวมทั้งระบบการจัดเก็บภาษี
4. การจัดหาและปรับปรุงเครื่องมือเครื่องใช้และสถานที่ปฏิบัติงานให้เพียงพอมีประสิทธิภาพ
5. การให้บริการแก่ประชาชน ทั้งในและนอกสำนักงาน การเผยแพร่ประชาสัมพันธ์ข้อมูลข่าวสารต่าง ๆ

4. ยุทธศาสตร์การพัฒนาด้านเศรษฐกิจ ส่งเสริมการลงทุน การค้าและการเกษตร

1. ส่งเสริม สนับสนุน การพัฒนากลุ่มอาชีพให้แก่ชุมชนเพื่อให้สามารถพึ่งตนเองได้
2. ส่งเสริมการเกษตรแบบพอเพียงเพื่อพัฒนาสู่การค้าเขตเศรษฐกิจพิเศษ

5. ยุทธศาสตร์การพัฒนาด้านการอนุรักษ์ทรัพยากรธรรมชาติและสิ่งแวดล้อม

1. การอนุรักษ์ทรัพยากรธรรมชาติและสิ่งแวดล้อม
2. การบริหารจัดการขยะ การกำจัดขยะมูลฝอย สิ่งปฏิกูล และควบคุมมลพิษ

โครงสร้างความเชื่อมโยงแผนยุทธศาสตร์การพัฒนาเทศบาลตำบลคำอาอวน
ความเชื่อมโยงยุทธศาสตร์การพัฒนาจังหวัดกับยุทธศาสตร์การพัฒนาของ อปท.

แบบ ยท.01

ยุทธศาสตร์
จังหวัด
มุกดาหาร

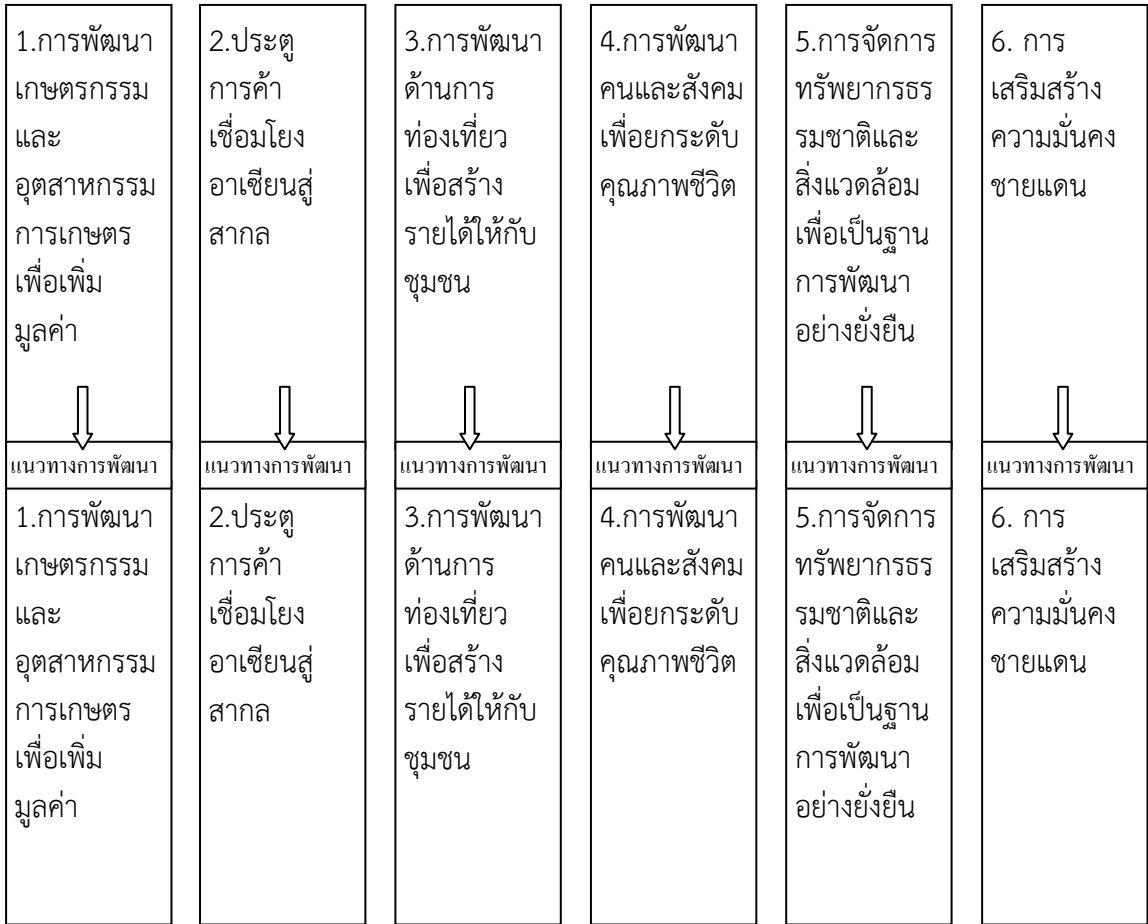

ยุทธศาสตร์ การพัฒนา อปท.ในเขต จังหวัด มุกดาหาร	สอดคล้องกับ ย.4 จังหวัด	สอดคล้องกับ ย.3 จังหวัด	สอดคล้องกับ ย.1 จังหวัด	สอดคล้องกับ ย.5 จังหวัด	สอดคล้องกับ ย.4 จังหวัด	สอดคล้องกับ ย.4 จังหวัด	สอดคล้องกับ ย.1 จังหวัด
	1.เสริมสร้าง ท้องถิ่นเมืองน้ำ อยู่	2.เสริมสร้าง เศรษฐกิจและ การท่องเที่ยว	3.เสริมสร้าง การเกษตรให้มี ประสิทธิภาพ อย่างยั่งยืน	4.เสริมสร้าง ประสิทธิภาพ ของการ อนุรักษ์และ ฟื้นฟู สิ่งแวดล้อม	5.เสริมสร้าง การศึกษาที่มี มาตรฐานสา กกล	6. เสริมสร้าง การบริหาร จัดการตาม หลักธรรมาภิ บาล	7. เสริมสร้าง การผลิต และ การจัดการ อาหาร ปลอดภัย
	↓	↓	↓	↓	↓	↓	↓
	แนวทางการพัฒนา 1.เสริมสร้างเมือง น้ำอยู่ ชุมชน ปลอดภัย และ ยกระดับคุณภาพ ชีวิตให้ประชาชน อยู่ดีมีสุขตามแนว เศรษฐกิจพอเพียง 2.พัฒนาการ คมนาคมและระบบ สาธารณูปโภคให้ ครอบคลุมทุกพื้นที่	แนวทางการพัฒนา 1.ส่งเสริมเศรษฐกิจ และการท่องเที่ยว เป็นเมืองเศรษฐกิจ พิเศษที่มี สภาพแวดล้อมที่ดี รวมทั้งสืบสาน ศิลปวัฒนธรรม ประเพณีภูมิปัญญา ท้องถิ่น และ เอกลักษณ์ประจำ จังหวัด	แนวทางการพัฒนา 1.ส่งเสริมด้านการ เกษตรกรรมและ พัฒนาการตลาด สินค้าธุรกิจชุมชน	แนวทางการพัฒนา 1. การอนุรักษ์ฟื้นฟู ทรัพยากรธรรมชาติ และสิ่งแวดล้อม	แนวทางการพัฒนา 1.พัฒนาการศึกษา ที่ทันสมัย เพื่อ เตรียมความพร้อม ในการเข้าสู่ ประชาคมอาเซียน	แนวทางการพัฒนา 1.ส่งเสริมให้มี ระบบการบริหาร จัดการ โดยยึดหลัก ธรรมาภิบาล จัดให้ มีช่องทางในการ รับทราบข้อมูล ข่าวสาร และ สนับสนุนให้ ประชาชนมีส่วน ร่วมในการพัฒนา ท้องถิ่นอย่าง สร้างสรรค์	แนวทางการพัฒนา 1.ส่งเสริมและ สนับสนุน ให้มีการ ผลิตและการ จัดการอาหาร ปลอดภัย

ยุทธศาสตร์ การพัฒนา เทศบาลตำบล คำอาฮวน	สอดคล้องกับ ย.4 จังหวัด	สอดคล้องกับ ย.3 จังหวัด	สอดคล้องกับ ย.1 จังหวัด	สอดคล้องกับ ย. 5 จังหวัด	สอดคล้องกับ ย. 4 จังหวัด
	1.การพัฒนา โครงสร้าง พื้นฐานและ พัฒนาแหล่งน้ำ	2.การพัฒนา สังคมและ คุณภาพชีวิต	3.การพัฒนา การเมืองการ บริหาร	4.การพัฒนา ด้านเศรษฐกิจ ส่งเสริมการ ลงทุน การค้า	5.การพัฒนา ด้านการอนุรักษ์ ทรัพยากรธรรม ชาติและ

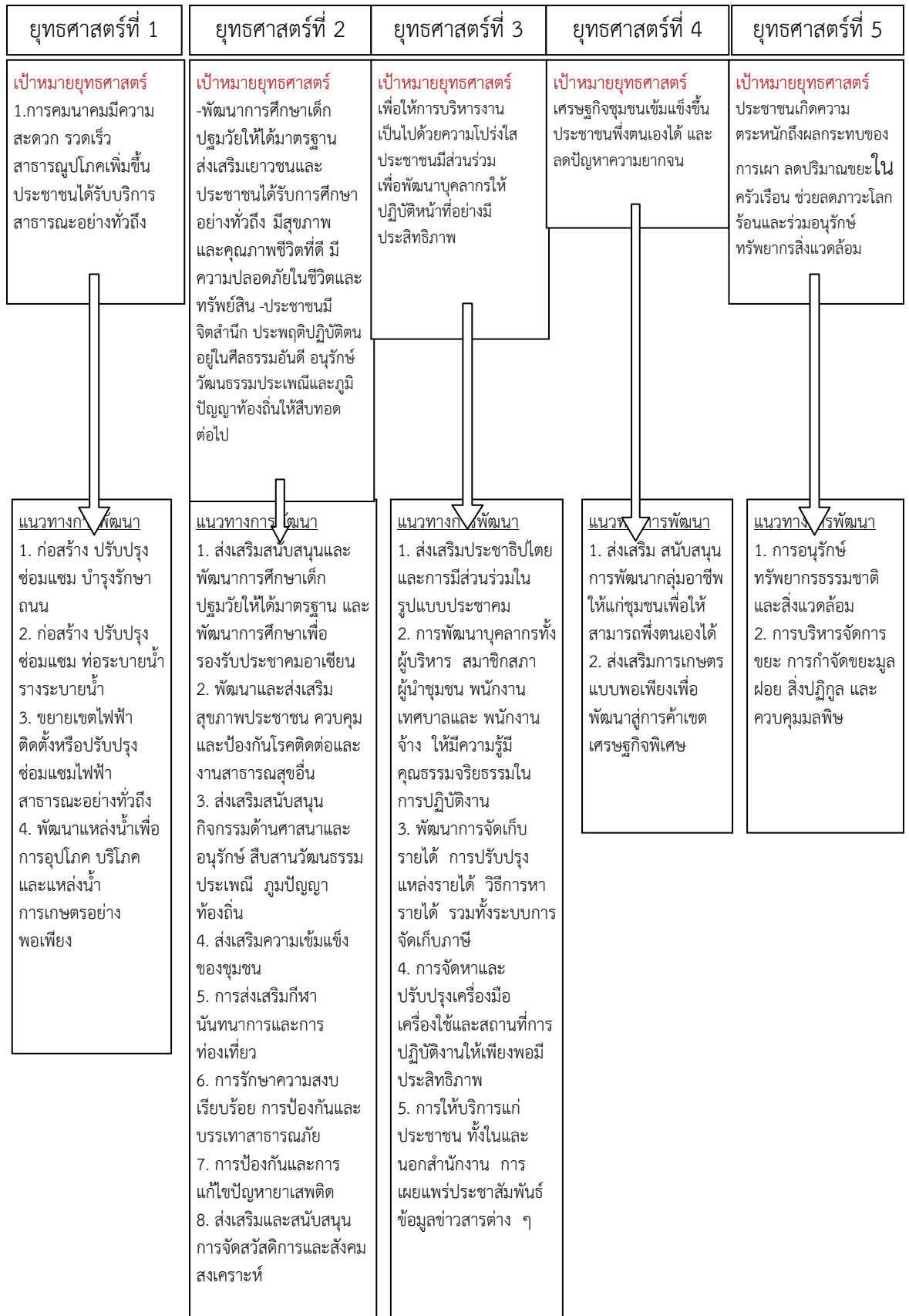

ยุทธศาสตร์การพัฒนาของเทศบาลตำบลคำอาฮวน

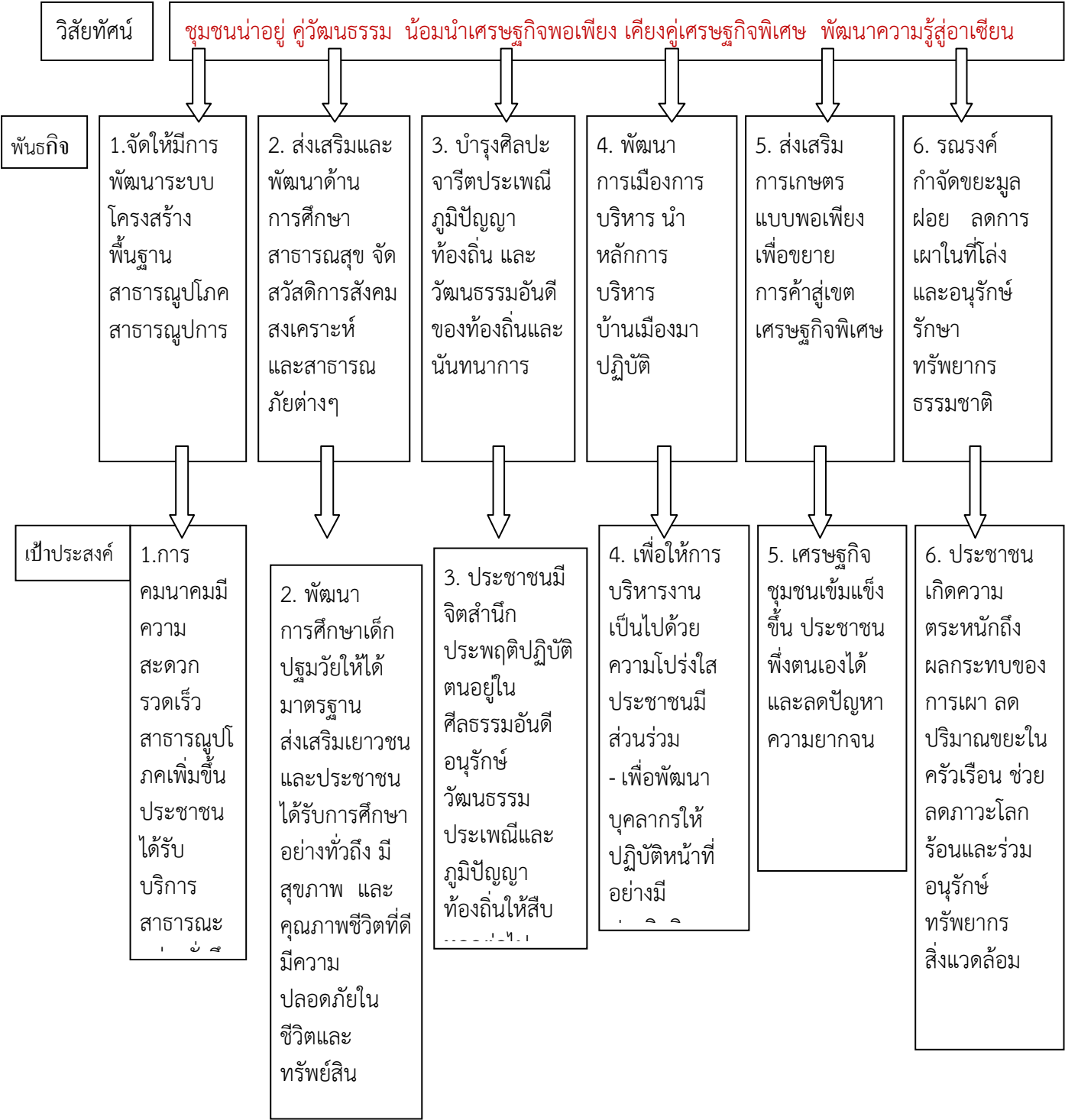



3.2 บัญชีโครงการพัฒนา และบัญชีประสานโครงการพัฒนา

ผ 01 บัญชีโครงการพัฒนา

ผ 02 บัญชีประสานโครงการพัฒนา

ผ 03 บัญชีสรุปโครงการพัฒนา

ผ 01 บัญชีโครงการพัฒนา

รายละเอียดโครงการพัฒนา

แผนพัฒนาสามปี (พ.ศ. 2559ถึง2561)เทศบาลตำบลคำอาฮวน

ยุทธศาสตร์ที่ 1 ด้านโครงสร้างพื้นฐานและพัฒนาแหล่งน้ำ

แนวทางที่ 1 ก่อสร้าง ปรับปรุง ซ่อมแซม บำรุงรักษาถนน

ลำดับ ที่	โครงการ	วัตถุประสงค์	เป้าหมาย	งบประมาณ/ที่มา (ทต./หน่วยงานอื่น)			ตัวชี้วัด	ผลลัพธ์ที่คาดว่าจะได้รับ	หน่วยงานที่รับผิดชอบ
				2559 (บาท)	2560 (บาท)	2561 (บาท)			
1	โครงการก่อสร้างถนนคอนกรีตเสริมเหล็กบ้านเหมืองบ่า หมู่ 2 (บ้านนายบุญทอม- บ้านนายไพโรจน์)	-เพื่อให้ประชาชนมีถนนสำหรับใช้คมนาคมได้อย่างสะดวก	จากบ้านนายบุญทอม คล่องแคล่ว ไปเชื่อมบ้านนายไพโรจน์ ไชยบัน ระยะทาง 300 เมตร	660,000	-	-	ร้อยละจำนวนครัวเรือนที่คมนาคมสะดวก	ประชาชนได้รับความสะดวก รวดเร็วในการ	กองช่าง
2	โครงการก่อสร้างถนนคอนกรีตเสริมเหล็ก บ้านดงมัน หมู่ 5 (บ้านนางคำไหล นามชู – บ้านนายสมร บุญทวี)	-เพื่อให้ประชาชนมีถนนสำหรับใช้คมนาคมได้อย่างสะดวก	จากบ้านนางคำไหล นามชู ถึงบ้านนายสมร บุญทวี ระยะทาง 400 เมตร	880,000	-	-	ร้อยละจำนวนครัวเรือนที่คมนาคมสะดวก	ประชาชนได้รับความสะดวก รวดเร็วในการสัญจรไปมา	กองช่าง
3	โครงการก่อสร้างถนนคอนกรีตเสริมเหล็ก บ้านคำเม็ก ซอย 8 (แผนชุมชนม.6 ลำดับที่ 1)	-เพื่อให้ประชาชนมีถนนสำหรับใช้คมนาคมได้อย่างสะดวก	ถนนคอนกรีตเสริมเหล็ก บ้านคำเม็ก ซอย 10 ระยะทาง 500 เมตร	1,100,000	-	-	ร้อยละจำนวนครัวเรือนที่คมนาคมสะดวก	ประชาชนได้รับความสะดวก รวดเร็วในการสัญจรไปมา	กองช่าง
4	โครงการก่อสร้างถนนคอนกรีตเสริมเหล็กข้างวัดโค้งสำราญ	-เพื่อให้ประชาชนมีถนนสำหรับใช้คมนาคมได้อย่างสะดวก	ถนนคอนกรีตเสริมเหล็ก บ้านโค้งสำราญ ระยะทาง 500 เมตร	1,100,000	-	-	ร้อยละจำนวนครัวเรือนที่คมนาคมสะดวก	ประชาชนได้รับความสะดวก รวดเร็วในการ	กองช่าง

ยุทธศาสตร์ที่ 1 ด้านโครงสร้างพื้นฐานและพัฒนาแหล่งน้ำ

แนวทางที่ 1 ก่อสร้าง ปรับปรุง ซ่อมแซม บำรุงรักษาถนน

ลำดับ ที่	โครงการ	วัตถุประสงค์	เป้าหมาย	งบประมาณ/ที่มา (ทต./หน่วยงาน อื่น)			ตัวชี้วัด	ผลลัพธ์ที่คาดว่าจะได้รับ	หน่วยงานที่ รับผิดชอบ
				2559 (บาท)	2560 (บาท)	2561 (บาท)			
5	โครงการก่อสร้างถนนคอนกรีตเสริมเหล็ก ต่อจากคอนกรีตเส้นเดิม ไปถึงบ้านนายสุริยะ พันทะระยะทาง 300 เมตร (แผนชุมชน.11 ลำดับที่ 1)	-เพื่อให้ประชาชนมีถนน สำหรับใช้คมนาคมได้อย่าง สะดวก	จากคอนกรีตเส้นเดิมไป บ้านนายสุริยะ พันทะ ระยะทาง 300 เมตร	660,000	-	-	ร้อยละจำนวน ครัวเรือนที่ คมนาคม สะดวกขึ้น	ประชาชนได้รับ ความสะดวก รวดเร็วในการ สัญจรไปมา	กองช่าง
6	โครงการก่อสร้างถนนคอนกรีตเสริมเหล็ก (พรานอัน-ภูน้อย) ระยะทาง 500 เมตร (แผนชุมชน.13 ลำดับที่ 1)	-เพื่อให้ประชาชนมีถนน สำหรับใช้คมนาคมได้อย่าง สะดวก	คอนกรีตเสริมเหล็ก (พรานอัน-ภูน้อย) ระยะทาง 500 เมตร	1,100,000	-	-	ร้อยละจำนวน ครัวเรือนที่ คมนาคม สะดวกขึ้น	ประชาชนได้รับ ความสะดวก รวดเร็วในการ สัญจรไปมา	กองช่าง
7	โครงการก่อสร้างถนนคอนกรีตเสริมเหล็กบ้านนางประนอม ถึงบ้านนายจอน ระยะทาง ประมาณ 100 เมตร (แผนชุมชน.14 ลำดับที่ 1)	-เพื่อให้ประชาชนมีถนน สำหรับใช้คมนาคมได้อย่าง สะดวก	คอนกรีตเสริมเหล็กบ้าน นางประนอม ถึงบ้านนาย จอน ระยะทาง ประมาณ 100 เมตร	220,000	-	-	ร้อยละจำนวน ครัวเรือนที่ คมนาคม สะดวกขึ้น	ประชาชนได้รับ ความสะดวก รวดเร็วในการ สัญจรไปมา	กองช่าง
8	โครงการก่อสร้างถนนถนนคอนกรีตเสริมเหล็กบ้านคำอาฮวน ม.15 (จากถนนลาดยาง เส้น 212 เข้าหนองคำยาว) แผนชุมชน ม.15 ลำดับที่ 1	-เพื่อให้ประชาชนมีถนน สำหรับใช้คมนาคมได้อย่าง สะดวก	ก่อสร้างถนนลูกรังเส้น ข้างโรงแก๊ส ประมาณ 300 เมตร	306,000	-	-	ร้อยละจำนวน ครัวเรือนที่ คมนาคม สะดวกขึ้น	ประชาชนได้รับ ความสะดวก รวดเร็วในการ สัญจรไปมา	กองช่าง

ยุทธศาสตร์ที่ 1 ด้านโครงสร้างพื้นฐานและพัฒนาแหล่งน้ำ

แนวทางการก่อสร้าง ปรับปรุง ซ่อมแซม บำรุงรักษาถนน

ลำดับ ที่	โครงการ	วัตถุประสงค์	เป้าหมาย	งบประมาณ/ที่มา (ทต./หน่วยงาน อื่น)			ตัวชี้วัด	ผลลัพธ์ที่คาดว่าจะได้รับ	หน่วยงาน ที่ รับผิดชอบ
				2559 (บาท)	2560 (บาท)	2561 (บาท)			
9	โครงการก่อสร้างถนนคอนกรีตเสริมเหล็ก จากสามแยกหนองกุง ถึงประปาหมู่บ้าน ระยะทาง 300 เมตร (แผนชุมชน.11 ลำดับที่ 2)	เพื่อให้ประชาชนมีถนนสำหรับใช้คมนาคมได้อย่างสะดวก	ถนนคอนกรีตเสริมเหล็ก จากสามแยกหนองกุง ถึงประปาหมู่บ้าน ระยะทาง 300 เมตร	660,000	-	-	ร้อยละจำนวนครัวเรือนที่คมนาคมสะดวกขึ้น	ประชาชนได้รับความสะดวก รวดเร็วในการสัญจรไปมา	กองช่าง
10	โครงการก่อสร้างถนนคอนกรีตเสริมเหล็กจากบ้านนายสุวิทย์ บุญเชิญ ถึงบ้านนายสุรินทร์ สุขเกษม(แผนชุมชน.16 ลำดับที่ 2)	เพื่อให้ประชาชนมีถนนสำหรับใช้คมนาคมได้อย่างสะดวก	ถนนคอนกรีตเสริมเหล็ก จากบ้านนายสุวิทย์ บุญเชิญ ถึงบ้านนายสุรินทร์	440,000	-	-	ร้อยละจำนวนครัวเรือนที่คมนาคมสะดวกขึ้น	ประชาชนได้รับความสะดวก รวดเร็วในการสัญจรไปมา	กองช่าง
11	โครงการก่อสร้างถนนคอนกรีตเสริมเหล็ก ช่วงที่ 2 คุ่มบางนา ระยะทาง 500 เมตร (แผนชุมชน.1 ลำดับที่ 2)	เพื่อให้ประชาชนมีถนนสำหรับใช้คมนาคมได้อย่างสะดวก	ถนนคอนกรีตเสริมเหล็ก ช่วงที่ 2 คุ่มบางนา ระยะทาง 500 เมตร	1,100,000	-	-	ร้อยละจำนวนครัวเรือนที่คมนาคมสะดวกขึ้น	ประชาชนได้รับความสะดวก รวดเร็วในการสัญจรไปมา	กองช่าง
12	โครงการก่อสร้างถนนลูกรังเชื่อมระหว่างคุ่มสีทองกับคุ่มรวมพัฒนา ระยะทาง1,000 เมตร (แผนชุมชน.8 ลำดับที่ 2)	เพื่อให้ประชาชนมีถนนสำหรับใช้คมนาคมได้อย่างสะดวก	ระหว่างคุ่มสีทองกับคุ่มรวมพัฒนา ระยะทาง 1,000 เมตร	1,020,000	-	-	ร้อยละจำนวนครัวเรือนที่คมนาคมสะดวกขึ้น	ประชาชนได้รับความสะดวก รวดเร็วในการสัญจรไปมา	กองช่าง
13	โครงการก่อสร้างถนนคอนกรีตเสริมเหล็กข้างศาลาประชาคม ไปบ้านผู้ใหญ่ณีกร ระยะทาง 30 เมตร และซอย 5 ระยะทาง 40 เมตร(แผนชุมชน.6 ลำดับที่ 3)	เพื่อให้ประชาชนมีถนนสำหรับใช้คมนาคมได้อย่างสะดวก	ข้างศาลาประชาคม ไปบ้านผู้ใหญ่ณีกร ระยะทาง 30 เมตร และซอย 5 ระยะทาง 40	154,000	-	-	ร้อยละจำนวนครัวเรือนที่คมนาคมสะดวกขึ้น	ประชาชนได้รับความสะดวก รวดเร็วในการสัญจรไปมา	กองช่าง

ยุทธศาสตร์ที่ 1 ด้านโครงสร้างพื้นฐานและพัฒนาแหล่งน้ำ
 แนวทางที่ 1 ก่อสร้าง ปรับปรุง ซ่อมแซม บำรุงรักษาถนน

ลำดับ ที่	โครงการ	วัตถุประสงค์	เป้าหมาย	งบประมาณ/ที่มา(ทต./หน่วยงานอื่น)			ตัวชี้วัด	ผลลัพธ์ที่คาดว่าจะได้รับ	หน่วยงานที่รับผิดชอบ
				2559 (บาท)	2560 (บาท)	2561 (บาท)			
14	โครงการก่อสร้างถนนคอนกรีตเสริมเหล็ก ระหว่างศูนย์เด็กเล็กบ้านโนนสะอาด ผ่านโรงพยาบาลส่งเสริมสุขภาพบ้านโนนสะอาด ระยะทาง ๓๐๐ ม.(แผนชุมชน.๗ ลำดับที่ ๓)	เพื่อให้ประชาชนมีถนน สำหรับใช้คมนาคมได้อย่าง สะดวก	ระหว่างศูนย์เด็กเล็กบ้าน โนนสะอาด ผ่าน โรงพยาบาลส่งเสริม สุขภาพบ้านโนนสะอาด ระยะทาง 300 ม.	-	-	660,000	ร้อยละจำนวน คริวเรือนที่ คมนาคมสะดวก ขึ้น	ประชาชนได้รับ ความสะดวก รวดเร็วในการ สัญจรไปมา	กองช่าง
15	โครงการก่อสร้างถนนคอนกรีตเสริมเหล็ก จาก หลังโรงเรียนบ้านเหล่าคราม บ้านนายลอน ไป นากกตุม ระยะทาง 400 เมตร (แผนชุมชน.12 ลำดับที่ 3)	เพื่อให้ประชาชนมีถนน สำหรับใช้คมนาคมได้อย่าง สะดวก	จากหลังโรงเรียนบ้าน เหล่าคราม บ้านนายลอน ไปนากกตุม ระยะทาง 400 เมตร	-	-	880,000	ร้อยละจำนวน คริวเรือนที่ คมนาคมสะดวก ขึ้น	ประชาชนได้รับ ความสะดวก รวดเร็วในการ สัญจรไปมา	กองช่าง
16	โครงการก่อสร้างถนนคอนกรีตเสริมเหล็ก รอบวัดศรีชมชื่น จากบ้านนายประหยัด ชาธิพา ถึงบ้านนายเหรียญ บุญเอื้อ ระยะทาง 150 เมตร (แผนชุมชน.13 ลำดับที่ 3)	เพื่อให้ประชาชนมีถนน สำหรับใช้คมนาคมได้อย่าง สะดวก	จากบ้านนายประหยัด ชาธิพา ถึงบ้านนาย เหรียญ บุญเอื้อ ระยะทาง 150 เมตร	-	330,000	-	ร้อยละจำนวน คริวเรือนที่ คมนาคมสะดวก ขึ้น	ประชาชนได้รับ ความสะดวก รวดเร็วในการ สัญจรไปมา	กองช่าง
17	โครงการก่อสร้างถนนคอนกรีตเสริมเหล็กจาก ถนนลาดยาวไปบ้านนางบุรินทร์ ประมาณ 300 เมตร(แผนชุมชน.15 ลำดับที่ 3)	เพื่อให้ประชาชนมีถนน สำหรับใช้คมนาคมได้อย่าง สะดวก	จากถนนลาดยาวไปบ้าน นางบุรินทร์ ประมาณ 300 เมตร	-	-	660,000	ร้อยละจำนวน คริวเรือนที่ คมนาคมสะดวก ขึ้น	ประชาชนได้รับ ความสะดวก รวดเร็วในการ สัญจรไปมา	กองช่าง

ยุทธศาสตร์ที่ 1 ด้านโครงสร้างพื้นฐานและพัฒนาแหล่งน้ำ

แนวทางที่ 1ก่อสร้าง ปรับปรุง ซ่อมแซม บำรุงรักษาถนน

ลำดับ ที่	โครงการ	วัตถุประสงค์	เป้าหมาย	งบประมาณ/ที่มา (ทต./หน่วยงานอื่น)			ตัวชี้วัด	ผลลัพธ์ที่คาดว่าจะได้รับ	หน่วยงาน ที่ รับผิดชอบ
				2559 (บาท)	2560 (บาท)	2561 (บาท)			
18	โครงการก่อสร้างถนนคอนกรีตเสริมเหล็ก จากบ้านนายหัน ชั้นแข็ง เชื่อมไปบ้านคำเซียง (ข้างอุ้งรท้าว) ระยะทาง 150 เมตร (แผนชุมชนม. 2 ลำดับที่ 3)	เพื่อให้ประชาชนมีถนน สำหรับใช้คมนาคมได้อย่าง สะดวก	จากบ้านนายหัน ชั้นแข็ง เชื่อมไปบ้านคำ เซียง (ข้างอุ้งรท้าว) ระยะทาง 150 เมตร	-	247,500	-	ร้อยละ จำนวน ครัวเรือนที่ คมนาคม สะดวกขึ้น	ประชาชนได้รับ ความสะดวก รวดเร็วในการ สัญจรไปมา	กองช่าง
19	โครงการก่อสร้างถนนลูกรังจากศูนย์พัฒนาเด็กเล็ก ถึงศูนย์การศึกษาออกโรงเรียน (แผนชุมชนม. 16 ลำดับที่ 3)	เพื่อให้ประชาชนมีถนน สำหรับใช้คมนาคมได้อย่าง สะดวก	จากศูนย์พัฒนาเด็กเล็ก ถึงศูนย์การศึกษาออก โรงเรียน	-	400,000	-	ร้อยละ จำนวน ครัวเรือนที่ คมนาคม สะดวกขึ้น	ประชาชนได้รับ ความสะดวก รวดเร็วในการ สัญจรไปมา	กองช่าง
20	โครงการก่อสร้างถนนคอนกรีตเสริมเหล็กเข้าวัดป่าอรัญญิกาวาส ระยะทาง 300 เมตร (แผนชุมชนม.1 ลำดับที่ 4)	เพื่อให้ประชาชนมีถนน สำหรับใช้คมนาคมได้อย่าง สะดวก	วัดป่าอรัญญิกาวาส ระยะทาง 300 เมตร	-	-	660,000	ร้อยละ จำนวน ครัวเรือนที่ คมนาคม สะดวกขึ้น	ประชาชนได้รับ ความสะดวก รวดเร็วในการ สัญจรไปมา	กองช่าง
21	โครงการก่อสร้างถนนคอนกรีตเสริมเหล็กจากบ้านนายศรีสุวรรณ ผ่านบ้านนางบอ ผ่านหน้าบ้าน นายกรุงศรี ไปสามแยก นายบุญไปถึงสามแยกบ้านนายเปี้ยว ระยะทาง 750 ม. (แผนชุมชนม.4ลำดับที่ 4)	เพื่อให้ประชาชนมีถนน สำหรับใช้คมนาคมได้อย่าง สะดวก	บ้านนายศรีสุวรรณ ผ่านบ้านนางบอ ผ่าน หน้าบ้าน นายกรุงศรี ไปสามแยกบ้านนายบุญ ไปถึงสามแยกบ้านนาย เปี้ยว ระยะทาง ๗๕๐ ม	-	1,650,000	-	ร้อยละ จำนวน ครัวเรือน ที่คมนาคม สะดวกขึ้น	ประชาชนได้รับ ความสะดวก รวดเร็วในการ สัญจรไปมา	กองช่าง

ยุทธศาสตร์ที่ 1 ด้านโครงสร้างพื้นฐานและพัฒนาแหล่งน้ำ
 แนวทางที่ 1 ก่อสร้าง ปรับปรุง ซ่อมแซม บำรุงรักษาถนน

ลำดับ ที่	โครงการ	วัตถุประสงค์	เป้าหมาย	งบประมาณ/ที่มา (ทต./หน่วยงานอื่น)			ตัวชี้วัด	ผลลัพธ์ที่คาดว่าจะได้รับ	หน่วยงานที่รับผิดชอบ
				2559 (บาท)	2560 (บาท)	2561 (บาท)			
22	โครงการก่อสร้างถนนคอนกรีตเสริมเหล็กหน้าบ้านผู้ใหญ่ฉีก ออกบ้านนายพร บุญเรือง ระยะทาง 200 เมตร(แผนชุมชน.6ลำดับที่ 4)	เพื่อให้ประชาชนมีถนนสำหรับใช้คมนาคมได้อย่างสะดวก	หน้าบ้านผู้ใหญ่ฉีก ออกบ้านนายพร บุญเรือง ระยะทาง 200 เมตร	-	440,000	-	-ร้อยละจำนวนครัวเรือนที่คมนาคม	ประชาชนได้รับความสะดวกรวดเร็วในการ	กองช่าง
23	โครงการก่อสร้างถนนลูกรัง ระหว่างนาโนนก่อเชื่อมถึงบ้านนิคมสหกรณ์หนองแต้ (แผนชุมชน.7 ลำดับที่ 4)	เพื่อให้ประชาชนมีถนนสำหรับใช้คมนาคมได้อย่างสะดวก	นาโนนก่อเชื่อมถึงบ้านนิคมสหกรณ์หนองแต้	-	-	1,530,000	-ร้อยละจำนวนครัวเรือนที่คมนาคมสะดวกขึ้น	ประชาชนได้รับความสะดวกรวดเร็วในการสัญจรไปมา	กองช่าง
24	โครงการก่อสร้างถนนลูกรังโนนสะอาด ไปชุมชนนาเตย ระยะทาง 600 เมตร (แผนชุมชน.8 ลำดับที่ 4)	เพื่อให้ประชาชนมีถนนสำหรับใช้คมนาคมได้อย่างสะดวก	โนนสะอาด ไปชุมชนนาเตย ระยะทาง 600 เมตร	-	-	612,000	-ร้อยละจำนวนครัวเรือนที่คมนาคมสะดวกขึ้น	ประชาชนได้รับความสะดวกรวดเร็วในการสัญจรไปมา	กองช่าง
25	โครงการก่อสร้างถนนคอนกรีต จากบ้านนายประสิทธิ์ จำปา ไปแยก ทางขึ้นวัดภูหินขัน ระยะทาง 500 เมตร (แผนชุมชน.10 ลำดับที่ 4)	เพื่อให้ประชาชนมีถนนสำหรับใช้คมนาคมได้อย่างสะดวก	จากบ้านนายประสิทธิ์ จำปา ไปแยก ทางขึ้นวัดภูหินขัน ระยะทาง 500เมตร	-	-	1,100,000	-ร้อยละจำนวนครัวเรือนที่คมนาคม	ประชาชนได้รับความสะดวกรวดเร็วในการสัญจรไปมา	กองช่าง
26	โครงการก่อสร้างถนนคอนกรีตเสริมเหล็กจากบ้านนางตื้อ บัวศรี ถึงบ้านนายกันหา ศรีทอง (แผนชุมชน.16 ลำดับที่ 4)	เพื่อให้ประชาชนมีถนนสำหรับใช้คมนาคมสะดวก	จากบ้านนายประสิทธิ์ จำปา ไปแยก ทางขึ้นวัดภูหินขัน ระยะทาง 500 เมตร	-	-	660,000	-ร้อยละจำนวนครัวเรือนที่คมนาคมสะดวกขึ้น	ประชาชนได้รับความสะดวกรวดเร็วในการสัญจรไปมา	กองช่าง

ยุทธศาสตร์ที่ 1 ด้านโครงสร้างพื้นฐานและพัฒนาแหล่งน้ำ

แนวทางการที่ 1 ก่อสร้าง ปรับปรุง ซ่อมแซม บำรุงรักษาถนน

ลำดับ ที่	โครงการ	วัตถุประสงค์	เป้าหมาย	งบประมาณ/ที่มา (ทต./หน่วยงานอื่น)			ตัวชี้วัด	ผลลัพธ์ที่คาดว่าจะได้รับ	หน่วยงานที่รับผิดชอบ
				2559 (บาท)	2560 (บาท)	2561 (บาท)			
27	โครงการก่อสร้างถนนคอนกรีตเสริมเหล็ก จากศูนย์พัฒนาเด็กเล็ก ถึงบ้านนายเตือน ไชยพันธ์(แผนชุมชนม.16 ลำดับที่ 5)	เพื่อให้ประชาชนมีถนน สำหรับใช้คมนาคมได้อย่าง สะดวก	จากศูนย์พัฒนาเด็กเล็ก ถึงบ้านนายเตือน ไชยพันธ์	-	440,000	-	-ร้อยละจำนวน คริวเรือนที่ คมนาคม สะดวกขึ้น	ประชาชนได้รับ ความสะดวก รวดเร็วในการ สัญจรไปมา	กองช่าง
28	โครงการก่อสร้างถนนลูกรัง เส้นลงนาใต้ รอบ ป่าช้า ระยะทาง 1,400 เมตร (แผนชุมชนม.4 ลำดับที่ 5)	เพื่อให้ประชาชนมีถนน สำหรับใช้คมนาคมได้อย่าง สะดวก	นาใต้ รอบป่าช้า ระยะทาง 1,400 เมตร	-	-	1,428,000	-ร้อยละจำนวน คริวเรือนที่ คมนาคม สะดวกขึ้น	ประชาชนได้รับ ความสะดวก รวดเร็วในการ สัญจรไปมา	กองช่าง
29	โครงการก่อสร้างถนนลูกรังระหว่างนาคำ มะโงะ เชื่อมกับบ้านเหล่าคราม หมู่ 12 ระยะทาง 700 เมตร (แผนชุมชนม.7ลำดับที่ 5)	เพื่อให้ประชาชนมีถนน สำหรับใช้คมนาคมได้อย่าง สะดวก	นาคำมะโงะ เชื่อมกับ บ้านเหล่าคราม หมู่ 12 ระยะทาง 700 เมตร	-	-	714,000	-ร้อยละจำนวน คริวเรือนที่ คมนาคม สะดวกขึ้น	ประชาชนได้รับ ความสะดวก รวดเร็วในการ สัญจรไปมา	กองช่าง
30	โครงการก่อสร้างถนนคอนกรีตเสริมเหล็ก จากตลาดวันอาทิตย์ ไป เชื่อม ม. 8 (แยกทุ่งสีทอง ไปตลาดวันอาทิตย์ (แผนชุมชน ม.9 ลำดับที่ 5)	เพื่อให้ประชาชนมีถนน สำหรับใช้คมนาคมได้อย่าง สะดวก	จากตลาดวันอาทิตย์ ไป เชื่อม ม. 8 (แยกทุ่งสีทอง ไปตลาดวันอาทิตย์	-	-	770,000	-ร้อยละจำนวน คริวเรือนที่ คมนาคม	ประชาชนได้รับ ความสะดวก รวดเร็วในการ สัญจรไปมา	กองช่าง
31	โครงการก่อสร้างถนนคอนกรีต จากหน้าวัด โค้งสำราญ ไปหน้าโรงเรียน ระยะทาง 500 เมตร(แผนชุมชนม.10 ลำดับที่ 5)	เพื่อให้ประชาชนมีถนน สำหรับใช้คมนาคมได้อย่าง สะดวก	จากหน้าวัดโค้งสำราญ ไปหน้าโรงเรียน ระยะทาง 500 เมตร	-	-	1,100,000	-ร้อยละจำนวน คริวเรือนที่ คมนาคม สะดวกขึ้น	ประชาชนได้รับ ความสะดวก รวดเร็วในการ สัญจรไปมา	กองช่าง

ยุทธศาสตร์ที่ 1 ด้านโครงสร้างพื้นฐานและพัฒนาแหล่งน้ำ

แนวทางที่ 1 ก่อสร้าง ปรับปรุง ซ่อมแซม บำรุงรักษาถนน

ลำดับ ที่	โครงการ	วัตถุประสงค์	เป้าหมาย	งบประมาณ/ที่มา (ทต./หน่วยงานอื่น)			ตัวชี้วัด	ผลลัพธ์ที่คาดว่าจะได้รับ	หน่วยงานที่รับผิดชอบ
				2559 (บาท)	2560 (บาท)	2561 (บาท)			
32	โครงการก่อสร้างถนนลูกรัง เข้าไปนาหนอง เชียงมือง ถึงนา นายเฉลา (แผนชุมชน.4 ลำดับที่ 6)	เพื่อให้ประชาชนมีถนน สำหรับใช้คมนาคมได้อย่าง สะดวก	นาหนองเชียงมือง ถึงนา นายเฉลา	-	-	1,500,000	ร้อยละจำนวน ครัวเรือนที่ คมนาคม สะดวกขึ้น	ประชาชนได้รับ ความสะดวก รวดเร็วในการ สัญจรไปมา	กองช่าง
33	โครงการก่อสร้างถนนคอนกรีตเสริมเหล็กจาก บ้านนายแลง ไปบ้านนายฤทธิศักดิ์ (ราคา ขี้สุด) ระยะทาง 2,000 เมตร (แผนชุมชน.14 ลำดับที่ 6)	เพื่อให้ประชาชนมีถนน สำหรับใช้คมนาคมได้อย่าง สะดวก	จากบ้านนายแลง ไป บ้านนายฤทธิศักดิ์ (ราคา ขี้สุด) ระยะทาง 2,000 เมตร	-	-	4,400,000	ร้อยละจำนวน ครัวเรือนที่ คมนาคม สะดวกขึ้น	ประชาชนได้รับ ความสะดวก รวดเร็วในการ สัญจรไปมา	กองช่าง
34	โครงการทำถนนลูกรัง (นาฮ้อยเตย-นาภูหมาก ก่อ) จากนางนงนวลจันทร์ สารสิทธิ์ ถึงนางนาง มาลัย ชาธิพา ระยะทาง 1 กิโลเมตร (แผนชุมชน.13ลำดับที่ 6)	เพื่อให้ประชาชนมีถนน สำหรับใช้คมนาคมได้อย่าง สะดวก	(นาฮ้อยเตย-นาภูหมาก ก่อ) จากนางนาง นวลจันทร์ สารสิทธิ์ ถึง นางนางมาลัย ชาธิพา ระยะทาง 1 กิโลเมตร	-	-	1,000,000	ร้อยละจำนวน ครัวเรือนที่ คมนาคม สะดวกขึ้น	ประชาชนได้รับ ความสะดวก รวดเร็วในการ สัญจรไปมา	กองช่าง
35	โครงการก่อสร้างถนนคอนกรีตเสริมเหล็กจาก บ้านนายจอน ไปประปาหมู่ 3 ระยะทาง 200 เมตร(แผนชุมชน.14 ลำดับที่ 7)	เพื่อให้ประชาชนมีถนน สำหรับใช้คมนาคมได้อย่าง สะดวก	จากบ้านนายจอน ไป ประปาหมู่ 3 ระยะทาง 200 เมตร	-	440,000	-	ร้อยละจำนวน ครัวเรือนที่ คมนาคม สะดวกขึ้น	ประชาชนได้รับ ความสะดวก รวดเร็วในการ สัญจรไปมา	กองช่าง

ยุทธศาสตร์ที่ 1 ด้านโครงสร้างพื้นฐานและพัฒนาแหล่งน้ำ

แนวทางที่ 1 ก่อสร้าง ปรับปรุง ซ่อมแซม บำรุงรักษาถนน

ลำดับ ที่	โครงการ	วัตถุประสงค์	เป้าหมาย	งบประมาณ/ที่มา (ทต./หน่วยงานอื่น)			ตัวชี้วัด	ผลลัพธ์ที่คาดว่าจะได้รับ	หน่วยงานที่รับผิดชอบ
				2559 (บาท)	2560 (บาท)	2561 (บาท)			
36	โครงการก่อสร้างถนนลูกรังจากไร่ประสาน ถึงเขตที่ดินนายลำพวย ทองชุม (แผนชุมชนม.16ลำดับที่ 7)	เพื่อให้ประชาชนมีถนนสำหรับใช้คมนาคมได้อย่างสะดวก	จากไร่ประสาน ถึงเขตที่ดินนายลำพวย ทองชุม	-	-	1,000,000	ร้อยละจำนวนครัวเรือนที่คมนาคมสะดวกขึ้น	ประชาชนได้รับความสะดวกรวดเร็วในการสัญจรไปมา	กองช่าง
37	โครงการก่อสร้างสะพานลอยข้ามทางหลวง (กลางหมู่บ้าน) (แผนชุมชน ม.10 ลำดับที่ 7)	เพื่อให้ประชาชนมีสะพานสำหรับใช้คมนาคมได้อย่างสะดวก	ก่อสร้างสะพานลอยข้ามทางหลวง (กลางหมู่บ้าน	-	-	1,000,000	ร้อยละจำนวนครัวเรือนที่คมนาคมสะดวกขึ้น	ประชาชนได้รับความสะดวกรวดเร็วในการสัญจรไปมา	กองช่าง
38	โครงการก่อสร้างถนนคอนกรีตเสริมเหล็ก จากบ้านนางริม ถึงสี่แยกบ้านนางวิไลลักษณ์ ระยะทาง 100 เมตร (แผนชุมชนม.14 ลำดับที่ 8)	เพื่อให้ประชาชนมีถนนสำหรับใช้คมนาคมได้อย่างสะดวก	จากบ้านนางริม ถึงสี่แยกบ้านนางวิไลลักษณ์ ระยะทาง 100 เมตร	-	220,000	-	ร้อยละจำนวนครัวเรือนที่คมนาคมสะดวกขึ้น	ประชาชนได้รับความสะดวกรวดเร็วในการสัญจรไปมา	กองช่าง
39	โครงการก่อสร้างลูกรังจากบ้านนายแป ไปบ้านช่างทอง (แผนชุมชนม.15ลำดับที่ 8)	เพื่อให้ประชาชนมีถนนสำหรับใช้คมนาคมได้อย่างสะดวก	จากบ้านนายแป ไป บ้านช่างทอง	50,000	-	-	ร้อยละจำนวนครัวเรือนที่คมนาคมสะดวกขึ้น	ประชาชนได้รับความสะดวกรวดเร็วในการสัญจรไปมา	กองช่าง

ยุทธศาสตร์ที่ 1 ด้านโครงสร้างพื้นฐานและพัฒนาแหล่งน้ำ

แนวทางที่ 1 ก่อสร้าง ปรับปรุง ซ่อมแซม บำรุงรักษาถนน

ลำดับ ที่	โครงการ	วัตถุประสงค์	เป้าหมาย	งบประมาณ/ที่มา (ทต./หน่วยงานอื่น)			ตัวชี้วัด	ผลลัพธ์ที่คาดว่าจะได้รับ	หน่วยงานที่รับผิดชอบ
				2559 (บาท)	2560 (บาท)	2561 (บาท)			
40	โครงการก่อสร้างถนนลูกรังจากบ้านนายอ่ำถึงนาแม่แพร(แผนชุมชนม.4 ลำดับที่ 8)	เพื่อให้ประชาชนมีถนนสำหรับใช้คมนาคมได้อย่างสะดวก	จากบ้านนายอ่ำ ถึงนาแม่แพร	200,000	-	-	ร้อยละจำนวนครัวเรือนที่คมนาคมสะดวกขึ้น	ประชาชนได้รับความสะดวกรวดเร็วในการสัญจรไปมา	กองช่าง
41	โครงการก่อสร้างคอนกรีตเสริมเหล็ก ม.7 ระหว่างศูนย์เด็กเล็ก ผ่าน รพ.สต.โนนสะอาด (แผนชุมชน ม. 7 ลำดับที่ 3)	เพื่อให้ประชาชนมีถนนสำหรับใช้คมนาคมได้อย่างสะดวก	ศูนย์เด็กเล็ก ผ่าน รพ.สต.โนนสะอาด 400 เมตร	660,000	-	-	ร้อยละจำนวนครัวเรือนที่คมนาคมสะดวกขึ้น	ประชาชนได้รับความสะดวกรวดเร็วในการสัญจรไปมา	กองช่าง
42	โครงการก่อสร้างถนนคอนกรีตเสริมเหล็ก ม.15 จากถนนลาดยางเส้นคำอาฮวน – เหล่าครามเข้าบ้านนางบุรินทร์	เพื่อให้ประชาชนมีถนนสำหรับใช้คมนาคมได้อย่างสะดวก	จากถนนลาดยางเส้นคำอาฮวน – เหล่าครามเข้าบ้านนางบุรินทร์	660,000	-	-	ร้อยละจำนวนครัวเรือนที่คมนาคมสะดวกขึ้น	ประชาชนได้รับความสะดวกรวดเร็วในการสัญจรไปมา	กองช่าง
43	โครงการก่อสร้างถนนคอนกรีตเสริมเหล็ก บ้านเหล่าคราม หมู่ 12	- เพื่อให้ประชาชนมีความสะดวกสบายในการสัญจรไปมา -เพื่อสร้างความปลอดภัยในชีวิตและทรัพย์สินในการใช้ถนนให้แก่ประชาชน	- ก่อสร้างถนนคอนกรีตเสริมเหล็ก ระยะทาง 150 เมตร ตามแบบแปลน ของ ทต.คำอาฮวน	120,000	-	-	- ร้อยละจำนวนครัวเรือนที่คมนาคมสะดวกขึ้น	ประชาชนมีความสะดวกสบายในการเดินทางสัญจรไปมา	กองช่าง

ยุทธศาสตร์ที่ 1 ด้านโครงสร้างพื้นฐานและพัฒนาแหล่งน้ำ

แนวทางที่ 1 ก่อสร้าง ปรับปรุง ซ่อมแซม บำรุงรักษาถนน

ลำดับ ที่	โครงการ	วัตถุประสงค์	เป้าหมาย	งบประมาณ/ที่มา (ทต./หน่วยงานอื่น)			ตัวชี้วัด	ผลลัพธ์ที่คาดว่าจะได้รับ	หน่วยงานที่รับผิดชอบ
				2559	2560	2561			
44	โครงการก่อสร้างถนนคอนกรีตเสริมเหล็ก บ้านเหล่าคราม หมู่ 9	- เพื่อให้ประชาชนมีความสะดวกสบายในการสัญจรไปมา -เพื่อสร้างความปลอดภัยในชีวิตและทรัพย์สินในการใช้ถนนให้แก่ประชาชน	- ก่อสร้างถนนคอนกรีตเสริมเหล็ก ระยะทาง 160 เมตร ตามแบบแปลน ของ ทต.คำอาฮวน	130,000	-	-	-ร้อยละ จำนวน ครัวเรือนที่ คมนาคม สะดวกขึ้น	ประชาชนมี ความ สะดวกสบาย ในการเดินทาง สัญจรไปมา	กองช่าง
45	โครงการก่อสร้างถนนคอนกรีตเสริมเหล็กจากบ้านนายประพันธ์ บุญเรือง ไปถึงหน้าวัด แยกคำอาฮวน ระยะทาง 800 เมตร (แผนชุมชน ม. 6)	- เพื่อให้ประชาชนมีความสะดวกสบายในการสัญจรไปมา -เพื่อสร้างความปลอดภัยในชีวิตและทรัพย์สินในการใช้ถนนให้แก่ประชาชน	- ก่อสร้างถนนคอนกรีตเสริมเหล็ก ระยะทาง 800 เมตร จากบ้านนายประพันธ์ บุญเรือง ไปถึงหน้าวัด แยกคำอาฮวน ตามแบบแปลน ของ ทต.คำอาฮวน	-	-	1,920,000	- ร้อยละ จำนวน ครัวเรือนที่ คมนาคม สะดวกขึ้น	ประชาชนมี ความ สะดวกสบาย ในการเดินทาง สัญจรไปมา	กองช่าง
46	โครงการก่อสร้างถนนคอนกรีตเสริมเหล็ก บ้านหนองแต้ หมู่ที่ 11 ระยะทาง 3,000 เมตร(แผนชุมชน ม. 11)	- เพื่อให้ประชาชนมีความสะดวกสบายในการสัญจรไปมา -เพื่อสร้างความปลอดภัยในชีวิตและทรัพย์สินในการใช้ถนนให้แก่ประชาชน	- ก่อสร้างถนนคอนกรีตเสริมเหล็กจากสามแยกวัดหนองแต้ ผ่านหน้าบ้าน ผญ.บ้าน ม. 11 และต่อจากถนนคอนกรีตเดิม ระยะทาง 3,000ตามแบบแปลน ทต.คำอาฮวน	-	-	6,600,000	-ร้อยละ จำนวน ครัวเรือนที่ คมนาคม สะดวกขึ้น	ประชาชนมี ความ สะดวกสบาย ในการเดินทาง สัญจรไปมา	กองช่าง

ยุทธศาสตร์ที่ 1 ด้านโครงสร้างพื้นฐานและพัฒนาแหล่งน้ำ
แนวทางการที่ 1 ก่อสร้าง ปรับปรุง ซ่อมแซม บำรุงรักษาถนน (ต่อ)

ลำดับ ที่	โครงการ	วัตถุประสงค์	เป้าหมาย	งบประมาณ/ที่มา (ทต./หน่วยงานอื่น)			ตัวชี้วัด	ผลลัพธ์ที่คาดว่าจะได้รับ	หน่วยงาน ที่รับผิดชอบ
				2559	2560	2561			
47	โครงการก่อสร้างถนนคอนกรีตเสริมเหล็ก บ้านคำอาฮวน ระยะทาง 2,500 เมตร(แผนชุมชน ม.15) (แยกวัดป่าบ้านคำอาฮวน)	- เพื่อให้ประชาชนมีความสะดวกสบายในการสัญจรไปมา -เพื่อสร้างความปลอดภัยในชีวิตและทรัพย์สินในการใช้ถนนให้แก่ประชาชน	- ก่อสร้างถนนคอนกรีตเสริมเหล็ก ระยะทาง 2,500 เมตร จากสามแยกวัดป่าซำบ้านคำอาฮวนไปหน้าศูนย์โคและจากสามแยกข้างหนองคำยาวไปถึงถนนขยางกูร 212ตามแบบแปลน ทต.คำอาฮวน	-	-	5,500,000	- ร้อยละจำนวนครัวเรือนที่คมนาคมสะดวกขึ้น	- ประชาชนมีความสะดวก สบายในการเดินทางสัญจรไปมา -ประชาชนมีความปลอดภัยในชีวิตและทรัพย์สินในการใช้ถนนมากยิ่งขึ้น	กองช่าง
48	โครงการก่อสร้างถนนคอนกรีตเสริมเหล็กจากบ้านนายศรีสวรรค์ ไปบ้านหมอประทีน ระยะทาง 500 เมตร(แผนชุมชน ม.4) (โครงการต่อเนื่อง)	- เพื่อให้ประชาชนมีความสะดวกสบายในการสัญจรไปมา -เพื่อสร้างความปลอดภัยในชีวิตและทรัพย์สินในการใช้ถนนให้แก่ประชาชน	- ก่อสร้างถนนคอนกรีตเสริมเหล็ก ระยะทาง 500 เมตร จากบ้านนายศรีสวรรค์ ผ่านแยกบ้านนายเปี้ยว ถึง บ้านหมอประทีน ตามแบบแปลน ทต.คำอาฮวน	-	-	1,100,000	- ร้อยละจำนวนครัวเรือนที่คมนาคมสะดวกขึ้น	- ประชาชนมีความสะดวก สบายในการเดินทางสัญจรไปมา -ประชาชนมีความปลอดภัยในชีวิตและทรัพย์สินในการใช้ถนนมากยิ่งขึ้น	กองช่าง
49	โครงการก่อสร้างถนนคอนกรีตเสริมเหล็ก จากบ้านนางไหล ไปหนองกุ้ง ระยะทาง 2,000 เมตร (แผนชุมชน ม.11)	- เพื่อให้ประชาชนมีความสะดวกสบายในการสัญจรไปมา -เพื่อสร้างความปลอดภัยในชีวิตและทรัพย์สินในการใช้ถนนให้แก่ประชาชน	- ก่อสร้างถนนคอนกรีตเสริมเหล็ก ระยะทาง 2,000 เมตร จากบ้านนางไหล ไปหนองกุ้ง ตามแบบแปลน ทต.คำอาฮวน	-	-	4,400,000	- ร้อยละจำนวนครัวเรือนที่คมนาคมสะดวกขึ้น	- ประชาชนมีความสะดวก สบายในการเดินทางสัญจรไปมา -ประชาชนมีความปลอดภัยในชีวิตและทรัพย์สินในการใช้ถนนมากยิ่งขึ้น	กองช่าง

ยุทธศาสตร์ที่ 1 ด้านโครงสร้างพื้นฐานและพัฒนาแหล่งน้ำ
แนวทางที่ 1 ก่อสร้าง ปรับปรุง ซ่อมแซม บำรุงรักษาถนน (ต่อ)

ลำดับ ที่	โครงการ	วัตถุประสงค์	เป้าหมาย	งบประมาณ/ที่มา (ทต./หน่วยงานอื่น)			ตัวชี้วัด	ผลลัพธ์ที่คาดว่าจะได้รับ	หน่วยงานที่ รับผิดชอบ
				2559	2560	2561			
50	โครงการก่อสร้างถนนคอนกรีตเสริมเหล็ก จากบ้านนายถวิล ไชยพันธ์ ไปบ้านนางวาสนา อินก้อ ระยะทาง 1,000 เมตร (แผนชุมชน ม.2)	- เพื่อให้ประชาชนมีความสะดวกสบายในการสัญจรไปมา -เพื่อสร้างความปลอดภัยในชีวิตและทรัพย์สินในการใช้ถนนให้แก่ประชาชน	- ก่อสร้างถนนคอนกรีตเสริมเหล็ก ระยะทาง 1,000 เมตร จากบ้านนายถวิล ไชยพันธ์ ไปบ้านนางวาสนา อินก้อ ตามแบบแปลน ทต.คำอาฮวน	-	-	1,200,000	- ร้อยละจำนวนคริวเรื่อนที่คมนาคมสะดวกขึ้น	- ประชาชนมีความสะดวกสบายในการเดินทางสัญจรไปมาประชาชนมีความปลอดภัยในชีวิตและทรัพย์สินในการใช้ถนนมากยิ่งขึ้น	กองช่าง
51	โครงการก่อสร้างถนนคอนกรีตเสริมเหล็กภายในหมู่บ้าน(แผนชุมชน ม.3)	- เพื่อให้ประชาชนมีความสะดวกสบายในการสัญจรไปมา -เพื่อสร้างความปลอดภัยในชีวิตและทรัพย์สินในการใช้ถนนให้แก่ประชาชน	- ก่อสร้างถนนคอนกรีตเสริมเหล็กภายในหมู่บ้าน ระยะทาง 1,000 เมตรตามแบบแปลน ทต.คำอาฮวน	-	-	2,200,000	- ร้อยละจำนวนคริวเรื่อนที่คมนาคมสะดวกขึ้น	- ประชาชนมีความสะดวกสบายในการเดินทางสัญจรไปมา-ประชาชนมีความปลอดภัยในชีวิตและทรัพย์สินในการใช้ถนนมากยิ่งขึ้น	กองช่าง
52	โครงการก่อสร้างถนนคอนกรีตเสริมเหล็ก พรานอัน หมู่ 13 - ชุมชนภูน้อย ระยะทาง 2,200 เมตร(แผนชุมชน ม. 13)	- เพื่อให้ประชาชนมีความสะดวกสบายในการสัญจรไปมา -เพื่อสร้างความปลอดภัยในชีวิตและทรัพย์สินในการใช้ถนนให้แก่ประชาชน	- ก่อสร้างถนนคอนกรีตเสริมเหล็ก พรานอันหมู่13-ชุมชนภูน้อยระยะทาง 2,200 เมตร(ต่อจากโครงการที่ 6)ตามแบบแปลน ทต.คำอาฮวน	-	-	4,840,000	- ร้อยละจำนวนคริวเรื่อนที่คมนาคมสะดวกขึ้น	- ประชาชนมีความสะดวกสบายในการเดินทางสัญจรไปมา-ประชาชนมีความปลอดภัยในชีวิตและทรัพย์สินในการใช้ถนนมากยิ่งขึ้น	กองช่าง

ยุทธศาสตร์ที่ 1 ด้านโครงสร้างพื้นฐานและพัฒนาแหล่งน้ำ

แนวทางการที่ 1 ก่อสร้าง ปรับปรุง ซ่อมแซม บำรุงรักษาถนน (ต่อ)

ลำดับ ที่	โครงการ	วัตถุประสงค์	เป้าหมาย	งบประมาณ/ที่มา (ทต./หน่วยงานอื่น)			ตัวชี้วัด	ผลลัพธ์ที่คาดว่าจะ ได้รับ	หน่วยงาน ที่ รับผิดชอบ
				2559	2560	2561			
53	โครงการก่อสร้างถนนลูกรังจากข้างนา นาย ลำ ไปนา นายเรียง นานายขึ้น ระยะทาง 800 เมตร(แผนชุมชน ม.15)	- เพื่อให้ประชาชนมีความ สะดวกสบายในการสัญจรไป มา -เพื่อสร้างความปลอดภัยใน ชีวิตและทรัพย์สินในการใช้ ถนนให้แก่ประชาชน	ก่อสร้างถนนลูกรังจาก ข้างนา นายลำ ไป นานาย เรียง นานายขึ้น ระยะทาง 800 เมตรตาม แบบแปลน ทต.คำอาฮวน	-	800,000	-	- ร้อยละ จำนวน คริวเรือนที่ คมนาคม สะดวกขึ้น	- ประชาชนมีความ สะดวก สบายในการ เดินทางสัญจรไปมา -ประชาชนมีความ ปลอดภัยในชีวิตและ ทรัพย์สินในการใช้ ถนนมากยิ่งขึ้น	กองช่าง
54	โครงการก่อสร้างถนนคอนกรีตเสริมเหล็ก จากบ้านนายสมชาย ปีเรชา ไปวัดป่าคำ เดือนห้า ระยะทาง 800 เมตร(แผนชุมชน ม.2)	- เพื่อให้ประชาชนมีความ สะดวกสบายในการสัญจรไป มา -เพื่อสร้างความปลอดภัยใน ชีวิตและทรัพย์สินในการใช้ ถนนให้แก่ประชาชน	- ก่อสร้างถนนคอนกรีต เสริมเหล็ก จากบ้านนาย สมชาย ปีเรชา ไปวัดป่า คำเดือนห้า ระยะทาง 800 เมตรตามแบบแปลน ทต.คำอาฮวน	-	-	1,920,000	- ร้อยละ จำนวน คริวเรือนที่ คมนาคม สะดวกขึ้น	- ประชาชนมีความ สะดวก สบายในการ เดินทางสัญจรไปมา -ประชาชนมีความ ปลอดภัยในชีวิตและ ทรัพย์สินในการใช้ถนน มากยิ่งขึ้น	กองช่าง
55	โครงการซ่อมแซมถนนคอนกรีตเสริมเหล็ก ภายในหมู่บ้าน(แผนชุมชน ม.3)	- เพื่อให้ประชาชนมีความ สะดวกสบายในการสัญจรไป มา -เพื่อสร้างความปลอดภัยใน ชีวิตและทรัพย์สินในการใช้ ถนนให้แก่ประชาชน	- ซ่อมแซมถนนคอนกรีต เสริมเหล็กภายในหมู่บ้าน ตามแบบแปลน ทต.คำอา ฮวน	-	-	300,000	- ร้อยละ จำนวน คริวเรือนที่ คมนาคม สะดวกขึ้น	- ประชาชนมีความ สะดวก สบายในการ เดินทางสัญจรไปมา	กองช่าง

ยุทธศาสตร์ที่ 1 ด้านโครงสร้างพื้นฐานและพัฒนาแหล่งน้ำ

แนวทางที่ 1 ก่อสร้าง ปรับปรุง ซ่อมแซม บำรุงรักษาถนน (ต่อ)

ลำดับ ที่	โครงการ	วัตถุประสงค์	เป้าหมาย	งบประมาณ/ที่มา (ทต./หน่วยงานอื่น)			ตัวชี้วัด	ผลลัพธ์ที่คาดว่าจะ ได้รับ	หน่วยงานที่ รับผิดชอบ
				2559	2560	2561			
56	โครงการก่อสร้างถนนลูกรัง จากดอน ปู้ตา ไป หมู่ 8 เลี้ยวซ้ายเข้าหมู่บ้าน หมู่ 9 ระยะทาง 1,000 เมตร(แผน ชุมชน ม. 9)	- เพื่อให้ประชาชนมีความ สะดวกสบายในการสัญจรไป มา -เพื่อสร้างความปลอดภัยใน ชีวิตและทรัพย์สินในการใช้ ถนนให้แก่ประชาชน	- ก่อสร้างถนนลูกรัง จาก ดอนปู้ตา ไป หมู่ 8 เลี้ยว ซ้ายเข้าหมู่บ้าน หมู่ 9 ระยะทาง 1,000 เมตร ตามแบบแปลน ทต.คำอา ฮวน	-	-	1,000,000	- ร้อยละ จำนวน ครัวเรือนที่ คมนาคม สะดวกขึ้น	- ประชาชนมีความ สะดวก สบายในการ เดินทางสัญจรไปมา -ประชาชนมีความ ปลอดภัยในชีวิตและ ทรัพย์สินในการใช้ ถนนมากยิ่งขึ้น	กองช่าง
57	โครงการก่อสร้างถนนคอนกรีตเสริม เหล็ก หมู่ 4 ไปป่าช้าสุขาวดี ระยะทาง 300 เมตร (แผนชุมชน ม. 4)	- เพื่อให้ประชาชนมีความ สะดวกสบายในการสัญจรไป มา -เพื่อสร้างความปลอดภัยใน ชีวิตและทรัพย์สินในการใช้ ถนนให้แก่ประชาชน	- ก่อสร้างถนนคอนกรีต เสริมเหล็ก หมู่4 ไปป่าช้า สุขาวดี ระยะทาง 300 เมตรตามแบบแปลน ทต. คำอาฮวน	-	-	720,000	- ร้อยละ จำนวน ครัวเรือนที่ คมนาคม สะดวกขึ้น	- ประชาชนมีความ สะดวก สบายในการ เดินทางสัญจรไปมา -ประชาชนมีความ ปลอดภัยในชีวิต และทรัพย์สินในการ ใช้ถนนมากยิ่งขึ้น	กองช่าง
58	โครงการก่อสร้างถนนคอนกรีตเสริม เหล็ก จากข้างวัด หมู่ 8 ไป ป่าช้า หน้าโรงเรียนบ้านเหล่าคราม ระยะทาง 619 เมตร (แผนชุมชน ม. 8)	- เพื่อให้ประชาชนมีความ สะดวกสบายในการสัญจรไป มา -เพื่อสร้างความปลอดภัยใน ชีวิตและทรัพย์สินในการใช้ ถนนให้แก่ประชาชน	- ก่อสร้างถนนคอนกรีต เสริมเหล็ก จากข้างวัด หมู่ 8 ไป ป่าช้าหน้าโรงเรียน บ้านเหล่าคราม ระยะทาง 619 เมตรตามแบบแปลน ทต.คำอาฮวน	-	-	1,500,000	- ร้อยละ จำนวน ครัวเรือนที่ คมนาคม สะดวกขึ้น	- ประชาชนมีความ สะดวก สบายในการ เดินทางสัญจรไปมา- ประชาชนมีความ ปลอดภัยในชีวิตและ ทรัพย์สินในการใช้ ถนนมากยิ่งขึ้น	กองช่าง

ยุทธศาสตร์ที่ 1 ด้านโครงสร้างพื้นฐานและพัฒนาแหล่งน้ำ

แนวทางที่ 1 ก่อสร้าง ปรับปรุง ซ่อมแซม บำรุงรักษาถนน (ต่อ)

ลำดับ ที่	โครงการ	วัตถุประสงค์	เป้าหมาย	งบประมาณ/ที่มา (ทต./หน่วยงานอื่น)			ตัวชี้วัด	ผลลัพธ์ที่คาดว่าจะ ได้รับ	หน่วยงานที่ รับผิดชอบ
				2559	2560	2561			
59	โครงการก่อสร้างถนนลูกรังจากบ้าน นายหนูนา ไปถึง บ้านอาจารย์สายใจ ระยะทางประมาณ 300 เมตร(แผน ชุมชน ม.6)	- เพื่อให้ประชาชนมีความ สะดวกสบายในการสัญจรไปมา -เพื่อสร้างความปลอดภัยในชีวิต และทรัพย์สินในการใช้ถนน ให้แก่ประชาชน	- ก่อสร้างถนนลูกรังจาก บ้านนายหนูนา ไปถึง บ้านอาจารย์สายใจ ระยะทางประมาณ 300 เมตรตามแบบแปลน ทต. คำอาฮวน	-	-	300,000	- ร้อยละ จำนวน คริวเรือนที่ คมนาคม สะดวกขึ้น	- ประชาชนมีความ สะดวก สบายในการ เดินทางสัญจรไปมา -ประชาชนมีความ ปลอดภัยในชีวิตและ ทรัพย์สินในการใช้ ถนนมากยิ่งขึ้น	กองช่าง
60	โครงการก่อสร้างถนนคอนกรีตเสริม เหล็ก จากคุ้มสีทอง ไป ห้วยตะงอ ระยะทาง 719 เมตร (แผนชุมชน ม. 8)	- เพื่อให้ประชาชนมีความ สะดวกสบายในการสัญจรไปมา -เพื่อสร้างความปลอดภัยในชีวิต และทรัพย์สินในการใช้ถนน ให้แก่ประชาชน	- ก่อสร้างถนนคอนกรีต เสริมเหล็ก จากคุ้มสีทอง ไป ห้วยตะงอ ระยะทาง 719 เมตรตามแบบแปลน ทต.คำอาฮวน	-	-	1,750,000	- ร้อยละ จำนวน คริวเรือนที่ คมนาคม สะดวกขึ้น	- ประชาชนมีความ สะดวก สบายในการ เดินทางสัญจรไปมา -ประชาชนมีความ ปลอดภัยในชีวิตและ ทรัพย์สินในการใช้ถนน มากยิ่งขึ้น	กองช่าง
61	โครงการก่อสร้างถนนลูกรังจากนายนาย วินิต ไป อ่างสองห้อง ระยะทาง 1,400 เมตร(แผนชุมชน ม. 9)	- เพื่อให้ประชาชนมีความ สะดวกสบายในการสัญจรไปมา -เพื่อสร้างความปลอดภัยในชีวิต และทรัพย์สินในการใช้ถนน ให้แก่ประชาชน	- ก่อสร้างถนนลูกรังจาก นายนายวินิต ไป อ่างสอง ห้อง ระยะทาง 1,400 เมตรตามแบบแปลน ทต. คำอาฮวน	-	-	1,400,000	- ร้อยละ จำนวน คริวเรือนที่ คมนาคม สะดวกขึ้น	- ประชาชนมีความ สะดวก สบายในการ เดินทางสัญจรไปมา -ประชาชนมีความ ปลอดภัยในชีวิตและ ทรัพย์สินในการใช้ถนน มากยิ่งขึ้น	กองช่าง

ยุทธศาสตร์ที่ 1 ด้านโครงสร้างพื้นฐานและพัฒนาแหล่งน้ำ
แนวทางที่ 1 ก่อสร้าง ปรับปรุง ซ่อมแซม บำรุงรักษาถนน (ต่อ)

ลำดับ ที่	โครงการ	วัตถุประสงค์	เป้าหมาย	งบประมาณ/ที่มา (ทต./หน่วยงานอื่น)			ตัวชี้วัด	ผลลัพธ์ที่คาดว่าจะได้รับ	หน่วยงานที่ รับผิดชอบ
				2559	2560	2561			
62	โครงการก่อสร้างถนนคอนกรีตเสริมเหล็ก จากหลังโรงเรียนบ้านเหล่าคราม บ้านนายลอน ไปนากกตุ้ม ระยะทาง 300 ม.(แผนชุมชน ม.12)	- เพื่อให้ประชาชนมีความสะดวกสบายในการสัญจรไปมา -เพื่อสร้างความปลอดภัยในชีวิตและทรัพย์สินในการใช้ถนนให้แก่ประชาชน	- ก่อสร้างถนนคอนกรีตเสริมเหล็ก จากหลังโรงเรียนบ้านเหล่าคราม บ้านนายลอน ไปนากกตุ้ม ระยะทาง 300 ม.ตามแบบแปลน ทต.คำอาฮวน	-	-	72,000	- ร้อยละจำนวนคร่าวเรือนที่คมนาคมสะดวกขึ้น	- ประชาชนมีความสะดวกสบายในการเดินทางสัญจรไปมา -ประชาชนมีความปลอดภัยในชีวิตและทรัพย์สินในการใช้ถนนมากยิ่งขึ้น	กองช่าง
63	โครงการก่อสร้างถนนลูกรัง จากนาหนองดินแดงไปนาภูกะชะ (แผนชุมชน ม.13)	- เพื่อให้ประชาชนมีความสะดวกสบายในการสัญจรไปมา -เพื่อสร้างความปลอดภัยในชีวิตและทรัพย์สินในการใช้ถนนให้แก่ประชาชน	- ก่อสร้างถนนลูกรังจากนาหนองดินแดงไปนาภูกะชะ(ตามแบบแปลน ทต.คำอาฮวน	-	-	2,700,000	- ร้อยละจำนวนคร่าวเรือนที่คมนาคมสะดวกขึ้น	- ประชาชนมีความสะดวกสบายในการเดินทางสัญจรไปมา -ประชาชนมีความปลอดภัยในชีวิตและทรัพย์สินในการใช้ถนนมากยิ่งขึ้น	กองช่าง
64	โครงการก่อสร้างถนนลูกรัง จากบ้านนางบัวลา คำโยธา ไปถึงบ้านนายสีสุนันท์ คำโยธา(แผนชุมชน ม.14)	- เพื่อให้ประชาชนมีความสะดวกสบายในการสัญจรไปมา -เพื่อสร้างความปลอดภัยในชีวิตและทรัพย์สินในการใช้ถนนให้แก่ประชาชน	- ก่อสร้างถนนลูกรังจากบ้านนางบัวลา คำโยธา ไปถึงบ้านนายสีสุนันท์ คำโยธาตามแบบแปลน ทต.คำอาฮวน	-	-	1,000,000	- ร้อยละจำนวนคร่าวเรือนที่คมนาคมสะดวกขึ้น	- ประชาชนมีความสะดวกสบายในการเดินทางสัญจรไปมา -ประชาชนมีความปลอดภัยในชีวิตและทรัพย์สินในการใช้ถนนมากยิ่งขึ้น	กองช่าง

ยุทธศาสตร์ที่ 1 ด้านโครงสร้างพื้นฐานและพัฒนาแหล่งน้ำ

แนวทางที่ 1 ก่อสร้าง ปรับปรุง ซ่อมแซม บำรุงรักษาถนน (ต่อ)

ลำดับ ที่	โครงการ	วัตถุประสงค์	เป้าหมาย	งบประมาณ/ที่มา (ทต./หน่วยงานอื่น)			ตัวชี้วัด	ผลลัพธ์ที่คาดว่าจะได้รับ	หน่วยงานที่ รับผิดชอบ
				2559	2560	2561			
65	โครงการก่อสร้างถนนลูกรังจาก หนองคำเดือนห้า ไป บ้านแสงอรุณ หมู่14 ระยะทาง 1,000 เมตร(แผน ชุมชน ม. 2)	- เพื่อให้ประชาชนมีความ สะดวกสบายในการสัญจรไป มา -เพื่อสร้างความปลอดภัยใน ชีวิตและทรัพย์สินในการใช้ ถนนให้แก่ประชาชน	- ก่อสร้างถนนลูกรังจาก หนองคำเดือนห้า ไป บ้านแสงอรุณ หมู่14 ระยะทาง 1,000 เมตร ตามแบบแปลน ทต.คำอา ฮวน	-	-	1,000,000	- ร้อยละ จำนวน ครัวเรือนที่ คมนาคม สะดวกขึ้น	- ประชาชนมีความ สะดวก สบายในการ เดินทางสัญจรไปมา -ประชาชนมีความ ปลอดภัยในชีวิตและ ทรัพย์สินในการใช้ถนน มากยิ่งขึ้น	กองช่าง
66	โครงการก่อสร้างถนนคอนกรีตเสริม เหล็กจากบ้านนายสมพร ไปบ้านนาย ไพโรจน์ ระยะทาง 100 เมตร(แผน ชุมชน ม. 4)	- เพื่อให้ประชาชนมีความ สะดวกสบายในการสัญจรไป มา -เพื่อสร้างความปลอดภัยใน ชีวิตและทรัพย์สินในการใช้ ถนนให้แก่ประชาชน	- ก่อสร้างถนนคอนกรีต เสริมเหล็กจากบ้านนาย สมพร ไปบ้านนาย ไพโรจน์ ระยะทาง 100 เมตรตามแบบแปลน ทต. คำอาฮวน	-	-	100,000	- ร้อยละ จำนวน ครัวเรือนที่ คมนาคม สะดวกขึ้น	- ประชาชนมีความ สะดวก สบายในการ เดินทางสัญจรไปมา -ประชาชนมีความ ปลอดภัยในชีวิตและ ทรัพย์สินในการใช้ถนน มากยิ่งขึ้น	กองช่าง
67	โครงการก่อสร้างถนนคอนกรีตเสริม เหล็ก จากบ้านนายบุญทอม เทพสุริย์ ไปหลังโรงเรียนบ้านโนนสะอาด ระยะทาง 700 เมตร (แผนชุมชน ม. 7)	-เพื่อป้องกันน้ำท่วมขังและ ระบายน้ำได้ดียิ่งขึ้น -เพื่อระบายน้ำเสียจาก บ้านเรือน	- ก่อสร้างถนนคอนกรีต เสริมเหล็ก จากบ้านนาย บุญทอม เทพสุริย์ ไปหลัง โรงเรียนบ้านโนนสะอาด ระยะทาง 700 เมตร ตามแบบแปลน ทต.คำอา ฮวน	-	-	1,680,000	- ร้อยละ จำนวน ครัวเรือนที่ คมนาคม สะดวกขึ้น	-น้ำไม่ท่วมขังถนนและ บ้านเรือนของประชาชน -มีช่องทางระบายน้ำจาก บ้านเรือน	กองช่าง

ยุทธศาสตร์ที่ 1 ด้านโครงสร้างพื้นฐานและพัฒนาแหล่งน้ำ
แนวทางที่ 1 ก่อสร้าง ปรับปรุง ซ่อมแซม บำรุงรักษาถนน (ต่อ)

ลำดับ ที่	โครงการ	วัตถุประสงค์	เป้าหมาย	งบประมาณ/ที่มา (ทต./หน่วยงานอื่น)			ตัวชี้วัด	ผลลัพธ์ที่คาดว่าจะ ได้รับ	หน่วยงานที่ รับผิดชอบ
				2559	2560	2561			
68	โครงการก่อสร้างถนนคอนกรีตเสริมเหล็ก จากบ้านนางยอด ไปถึงบ้านนางบุตรศรี พันคูณ ระยะทาง 100 เมตร(แผนชุมชน ม. 8)	- เพื่อให้ประชาชนมีความสะดวกสบายในการสัญจรไปมา - เพื่อสร้างความปลอดภัยในชีวิตและทรัพย์สินในการใช้ถนนให้แก่ประชาชน	- ก่อสร้างถนนคอนกรีตเสริมเหล็ก จากบ้านนางยอด ไปถึงบ้านนางบุตรศรี พันคูณ ระยะทาง 100 เมตรตามแบบแปลน ทต.คำอาฮวน	-	-	240,000	- ร้อยละจำนวนครัวเรือนที่คมนาคมสะดวกขึ้น	- ประชาชนมีความสะดวกสบายในการเดินทางสัญจรไปมา - มีความปลอดภัยในชีวิตและทรัพย์สินในการใช้ถนนมากยิ่งขึ้น	กองช่าง
69	โครงการซ่อมแซมถนนลูกรังจากบ้านนายแทน ไชยายงค์ ไป วัดภูอั้ง ระยะทาง 2,000 เมตร(แผนชุมชน ม. 9)	- เพื่อป้องกันน้ำท่วมขังและระบายน้ำได้ดียิ่งขึ้น - เพื่อระบายน้ำเสียจากบ้านเรือน	- ซ่อมแซมถนนลูกรังจากบ้านนายแทน ไชยายงค์ ไป วัดภูอั้ง ระยะทาง 2,000 เมตรตามแบบแปลน ทต.คำอาฮวน	-	-	240,000	- ร้อยละจำนวนครัวเรือนที่คมนาคมสะดวกขึ้น	- น้ำไม่ท่วมขังถนนและบ้านเรือนของประชาชน - มีช่องทางระบายน้ำจากบ้านเรือน	กองช่าง
70	โครงการก่อสร้างถนนคอนกรีตเสริมเหล็ก จากบ้านนายเพียง ไปบ้านนายสุภาพ พานโมก ระยะทาง 80 เมตร(แผนชุมชน ม.12)	- เพื่อให้ประชาชนมีความสะดวกสบายในการสัญจรไปมา - เพื่อสร้างความปลอดภัยในชีวิตและทรัพย์สินในการใช้ถนนให้แก่ประชาชน	- ก่อสร้างถนนคอนกรีตเสริมเหล็ก จากบ้านนายเพียง ไปบ้านนายสุภาพ พานโมก ระยะทาง 80 เมตรตามแบบแปลน ทต.คำอาฮวน	-	-	192,000	- ร้อยละจำนวนครัวเรือนที่คมนาคมสะดวกขึ้น	- ประชาชนมีความสะดวก สบายในการเดินทางสัญจรไปมา - มีความปลอดภัยในชีวิตและทรัพย์สินในการใช้ถนนมากยิ่งขึ้น	กองช่าง
71	โครงการก่อสร้างถนนลูกรังจากบ้านนายดวงปีไปนางางสุ ระยะทาง 50 เมตร (แผนชุมชน ม. 4)	- เพื่อป้องกันน้ำท่วมขังและระบายน้ำได้ดียิ่งขึ้น - เพื่อระบายน้ำเสียจากบ้านเรือน	- ก่อสร้างถนนลูกรังจากบ้านนายดวงปีไปนางางสุ ระยะทาง 50 เมตรตามแบบแปลน ทต.คำอาฮวน	-	-	50,000	- ร้อยละจำนวนครัวเรือนที่คมนาคมสะดวกขึ้น	- น้ำไม่ท่วมขังถนนและบ้านเรือนของประชาชน มีช่องทางระบายน้ำ	กองช่าง

ยุทธศาสตร์ที่ 1 ด้านโครงสร้างพื้นฐานและพัฒนาแหล่งน้ำ
แนวทางที่ 1 ก่อสร้าง ปรับปรุง ซ่อมแซม บำรุงรักษาถนน (ต่อ)

ลำดับ ที่	โครงการ	วัตถุประสงค์	เป้าหมาย	งบประมาณ/ที่มา (ทต./หน่วยงานอื่น)			ตัวชี้วัด	ผลลัพธ์ที่คาดว่าจะ ได้รับ	หน่วยงานที่ รับผิดชอบ
				2559	2560	2561			
72	โครงการก่อสร้างถนนลูกรังจาก หลังโรงเรียนเหมืองบ่า ไป ชลมัย รีสอร์ท(ห้วยจิ้ง) ระยะทาง 300 เมตร(แผนชุมชน ม.16)	-เพื่อป้องกันน้ำท่วมขังและ ระบายน้ำได้ดียิ่งขึ้น -เพื่อระบายน้ำเสียจาก บ้านเรือน	- ก่อสร้างถนนลูกรังจาก หลังโรงเรียนเหมืองบ่า ไป ชลมัยรีสอร์ท(ห้วยจิ้ง) ระยะทาง 300 เมตรตาม แบบแปลน ทต.คำอาฮวน	-	-	1,000,000	- ร้อยละ จำนวน ครัวเรือนที่ คมนาคม สะดวกขึ้น	- น้ำไม่ท่วมขังถนน และบ้านเรือนของ ประชาชน มีช่องทาง ระบายน้ำจาก บ้านเรือน	กองช่าง
73	โครงการก่อสร้างถนนลูกรังจาก บ้านคุณสมศรี ไป สถานีวิทยุ(แผนชุมชน ม. 5)	-เพื่อให้ประชาชนได้มีถนน สำหรับการสัญจรไปมา -เพื่อสร้างความปลอดภัยใน ชีวิตและทรัพย์สินในการใช้ ถนนให้แก่ประชาชน	- ก่อสร้างถนนลูกรังจาก บ้านคุณสมศรี ไป สถานี วิทยุตามแบบแปลน ทต. คำอาฮวน	-	400,000	-	- ร้อยละ จำนวน ครัวเรือนที่ คมนาคม สะดวกขึ้น	- การคมนาคมสะดวก รวดเร็ว น้ำไม่ท่วมขัง มีความปลอดภัยใน ชีวิตและทรัพย์สินใน การใช้ถนนมากยิ่งขึ้น	กองช่าง
74	โครงการก่อสร้างถนนคอนกรีต เสริมเหล็ก ภายในหมู่บ้านคำอา ฮวน ระยะทาง 300 เมตร(แผน ชุมชน ม.1)	- เพื่อให้ประชาชนมีความ สะดวกสบายในการสัญจรไป มา -เพื่อสร้างความปลอดภัยใน ชีวิตและทรัพย์สินในการใช้ ถนนให้แก่ประชาชน	- ก่อสร้างถนนคอนกรีต เสริมเหล็ก ภายในหมู่บ้าน คำอาฮวน ระยะทาง 300 เมตร ตามแบบแปลน ทต. คำอาฮวน	-	-	720,000	- ร้อยละ จำนวน ครัวเรือนที่ คมนาคม สะดวกขึ้น	- ประชาชนมีความ สะดวก สบายในการ เดินทางสัญจรไปมา มีความปลอดภัยใน ชีวิตและทรัพย์สินใน การใช้ถนนมากยิ่งขึ้น	กองช่าง

ยุทธศาสตร์ที่ 1 ด้านโครงสร้างพื้นฐานและพัฒนาแหล่งน้ำ

แนวทางที่ 1 ก่อสร้าง ปรับปรุง ซ่อมแซม บำรุงรักษาถนน (ต่อ)

ลำดับ ที่	โครงการ	วัตถุประสงค์	เป้าหมาย	งบประมาณ/ที่มา (ทต./หน่วยงานอื่น)			ตัวชี้วัด	ผลลัพธ์ที่คาดว่าจะได้รับ	หน่วยงานที่ รับผิดชอบ
				2559	2560	2561			
75	โครงการก่อสร้างถนนคอนกรีตเสริมเหล็กภายในโรงเรียนบ้านคำเขื่อง(แผนชุมชน ม.3)	- เพื่อให้ประชาชนมีความสะดวกสบายในการสัญจรไปมา -เพื่อสร้างความปลอดภัยในชีวิตและทรัพย์สินในการใช้ถนนให้แก่ประชาชน	- ก่อสร้างถนนคอนกรีตเสริมเหล็กภายในโรงเรียนบ้าน คำเขื่องตามแบบแปลน ทต.คำอาฮวน	-	-	960,000	- ร้อยละจำนวนคริวเรือนที่คมนาคมสะดวกขึ้น	- ประชาชนมีความสะดวก สบายในการเดินทางสัญจรไปมา มีความปลอดภัยในชีวิตและทรัพย์สินในการใช้ถนนมากยิ่งขึ้น	
76	โครงการซ่อมแซมถนนคอนกรีตเสริมเหล็กภายในหมู่บ้าน ระยะทาง 700 เมตร(แผนชุมชน ม.12)	- เพื่อให้ประชาชนมีความสะดวกสบายในการสัญจรไปมา -เพื่อสร้างความปลอดภัยในชีวิตและทรัพย์สินในการใช้ถนนให้แก่ประชาชน	- ซ่อมแซมถนนคอนกรีตเสริมเหล็กภายในหมู่บ้าน ระยะทาง 700 เมตรตามแบบแปลน ทต.คำอาฮวน	-	84,000	-	- ร้อยละจำนวนคริวเรือนที่คมนาคมสะดวกขึ้น	- ประชาชนมีความสะดวก สบายในการเดินทางสัญจรไปมา มีความปลอดภัยในชีวิตและทรัพย์สินในการใช้ถนนมากยิ่งขึ้น	กองช่าง
77	โครงการก่อสร้างถนนคอนกรีตเสริมเหล็ก จากบ้านนายบุญโฮม ไปถึงบ้านนายวิชัย (วัวเฝ้า)(แผนชุมชน ม.14)	- เพื่อให้ประชาชนมีความสะดวกสบายในการสัญจรไปมา -เพื่อสร้างความปลอดภัยในชีวิตและทรัพย์สินในการใช้ถนนให้แก่ประชาชน	- ก่อสร้างถนนคอนกรีตเสริมเหล็ก จากบ้านนายบุญโฮม ไปถึงบ้านนายวิชัย (วัวเฝ้า) ระยะทาง 750 ม. ตามแบบแปลน ทต.คำอาฮวน	-	-	1,800,000	- ร้อยละจำนวนคริวเรือนที่คมนาคมสะดวกขึ้น	- ประชาชนมีความสะดวก สบายในการเดินทางสัญจรไปมา -ประชาชนมีความปลอดภัยในชีวิตและทรัพย์สินในการใช้ถนนมากยิ่งขึ้น	กองช่าง

ยุทธศาสตร์ที่ 1 ด้านโครงสร้างพื้นฐานและพัฒนาแหล่งน้ำ

แนวทางที่ 1 ก่อสร้าง ปรับปรุง ซ่อมแซม บำรุงรักษาถนน (ต่อ)

ลำดับ ที่	โครงการ	วัตถุประสงค์	เป้าหมาย	งบประมาณ/ที่มา (ทต./หน่วยงาน อื่น)			ตัวชี้วัด	ผลลัพธ์ที่คาดว่าจะได้รับ	หน่วยงาน ที่ รับผิดชอบ
				2559	2560	2561			
78	โครงการก่อสร้างถนนคอนกรีตเสริมเหล็ก จากบ้านนายบุญทรง ชั้นแข็ง ไปบ้านนายกัณฑ์ ศรีทอง ระยะทาง 300 เมตร(แผนชุมชน ม. 16)	-เพื่อให้ประชาชนได้มีถนนสำหรับการสัญจรไปมา -เพื่อสร้างความปลอดภัยในชีวิตและทรัพย์สินในการใช้ถนนให้แก่ประชาชน	- ก่อสร้างถนนคอนกรีตเสริมเหล็ก จากบ้านนายบุญทรง ชั้นแข็ง ไปบ้านนายกัณฑ์ ศรีทอง ระยะทาง 300 เมตรตามแบบแปลน ทต.คำอาฮวน	-	-	720,000	- ร้อยละจำนวนครัวเรือนที่คมนาคมสะดวกขึ้น	- ประชาชนมีความสะดวกสบายในการเดินทางสัญจรไปมา -ประชาชนมีความปลอดภัยในชีวิตและทรัพย์สินในการใช้ถนนมากยิ่งขึ้น	กองช่าง
79	โครงการก่อสร้างถนนคอนกรีตเสริมเหล็กรอบสระน้ำ (ประปาหมู่บ้าน) สำหรับออกกำลังกาย(แผนชุมชน ม. 3)	-เพื่อให้ประชาชนได้มีถนนสำหรับการสัญจรไปมา -เพื่อสร้างความปลอดภัยในชีวิตและทรัพย์สินในการใช้ถนนให้แก่ประชาชน	- ก่อสร้างถนนคอนกรีตเสริมเหล็กรอบสระน้ำ (ประปาหมู่บ้าน) สำหรับออกกำลังกายตามแบบแปลน ทต.คำอาฮวน	-	-	2,168,000	- ร้อยละจำนวนครัวเรือนที่คมนาคมสะดวกขึ้น	- ประชาชนมีความสะดวกสบายในการเดินทางสัญจรไปมา -ประชาชนมีความปลอดภัยในชีวิตและทรัพย์สินในการใช้ถนนมากยิ่งขึ้น	กองช่าง
80	โครงการซ่อมแซมถนนลูกรังจากหน้าสวนหญ้า ไป บ้านนายเอียด ระยะทาง 3,000 เมตร(แผนชุมชน ม.11)	- เพื่อให้ประชาชนมีความสะดวกสบายในการสัญจรไปมา -เพื่อสร้างความปลอดภัยในชีวิตและทรัพย์สินในการใช้ถนนให้แก่ประชาชน	- ซ่อมแซมถนนลูกรังจากหน้าสวนหญ้า ไป บ้านนายเอียด ระยะทาง 3,000 เมตรตามแบบแปลน ทต.คำอาฮวน	-	-	360,000	- ร้อยละจำนวนครัวเรือนที่คมนาคมสะดวกขึ้น	- ประชาชนมีความสะดวกสบายในการเดินทางสัญจรไปมา -ประชาชนมีความปลอดภัยในชีวิตและทรัพย์สินในการใช้ถนนมากยิ่งขึ้น	กองช่าง

ยุทธศาสตร์ที่ 1 ด้านโครงสร้างพื้นฐานและพัฒนาแหล่งน้ำ
แนวทางที่ 1 ก่อสร้าง ปรับปรุง ซ่อมแซม บำรุงรักษาถนน (ต่อ)

ลำดับ ที่	โครงการ	วัตถุประสงค์	เป้าหมาย	งบประมาณ/ที่มา (ทต./หน่วยงานอื่น)			ตัวชี้วัด	ผลลัพธ์ที่คาดว่าจะได้รับ	หน่วยงาน ที่ รับผิดชอบ
				2558	2559	2560			
81	โครงการซ่อมแซมถนนคอนกรีตเสริมเหล็ก สามแยกเข้าเส้นท้ายหมู่บ้าน(แผนชุมชน ม.15)	- เพื่อให้ประชาชนมีความสะดวกสบายในการสัญจรไปมา -เพื่อสร้างความปลอดภัยในชีวิตและทรัพย์สินในการใช้ถนนให้แก่ประชาชน	- ซ่อมแซมถนนคอนกรีตเสริมเหล็ก สามแยกเข้าเส้นท้ายหมู่บ้านตามแบบแปลน ทต.คำอาฮวน	-	20,000	-	- ร้อยละจำนวนคร่าวเรือนที่คมนาคมสะดวกขึ้น	- ประชาชนมีความสะดวกสบายในการเดินทางสัญจรไปมามีความปลอดภัยในชีวิตและทรัพย์สินในการใช้ถนน	กองช่าง
82	โครงการก่อสร้างถนนคอนกรีตเสริมเหล็ก จากบ้านนายสุวิทย์ บุญเชิญ ไปบ้านนายแต้ม ไชยพันธ์ (แผนชุมชน ม. 16)	- เพื่อให้ประชาชนมีความสะดวกสบายในการสัญจรไปมา -เพื่อสร้างความปลอดภัยในชีวิตและทรัพย์สินในการใช้ถนนให้แก่ประชาชน	ก่อสร้างถนนคอนกรีตเสริมเหล็ก จากบ้านนายสุวิทย์ บุญเชิญ ไปบ้านนายแต้ม ไชยพันธ์ระยะทาง 100 ม. ตามแบบแปลน ทต.คำอาฮวน	-	-	140,000	- ร้อยละจำนวนคร่าวเรือนที่คมนาคมสะดวกขึ้น	- ประชาชนมีความสะดวกสบายในการเดินทางสัญจรไปมามีความปลอดภัยในชีวิตและทรัพย์สินในการใช้ถนนมากยิ่งขึ้น	กองช่าง
83	โครงการก่อสร้างถนนคอนกรีตเสริมเหล็กจากคุ่มบ้านนายพาโชค ไปเชื่อมวัดป่าช้า ม.3 ถึงสระน้ำประปาหมู่บ้าน (แผนชุมชน ม. 3)	- เพื่อให้ประชาชนมีความสะดวกสบายในการสัญจรไปมา -เพื่อสร้างความปลอดภัยในชีวิตและทรัพย์สินในการใช้ถนนให้แก่ประชาชน	ก่อสร้างถนนคอนกรีตเสริมเหล็กจากคุ่มบ้านนายพาโชคไปเชื่อมวัดป่าช้า ม.3 ถึงสระน้ำประปาหมู่บ้าน700 ม. เมตรตามแบบแปลน ทต.คำอาฮวน	-	-	1,680,000	- ร้อยละจำนวนคร่าวเรือนที่คมนาคมสะดวกขึ้น	- ประชาชนมีความสะดวกสบายในการเดินทางสัญจรไปมา -ประชาชนมีความปลอดภัยในชีวิตและทรัพย์สินในการใช้ถนนมากยิ่งขึ้น	กองช่าง

ยุทธศาสตร์ที่ 1 ด้านโครงสร้างพื้นฐานและพัฒนาแหล่งน้ำ

แนวทางที่ 1 ก่อสร้าง ปรับปรุง ซ่อมแซม บำรุงรักษาถนน (ต่อ)

ลำดับ ที่	โครงการ	วัตถุประสงค์	เป้าหมาย	งบประมาณ/ที่มา (ทต./หน่วยงานอื่น)			ตัวชี้วัด	ผลลัพธ์ที่คาดว่าจะได้รับ	หน่วยงาน ที่ รับผิดชอบ
				2559	2560	2561			
84	โครงการก่อสร้างถนนลูกรังจาก นานายพูนสิน ไปนานายแต้ม (แผนชุมชน ม.7)	- เพื่อให้ประชาชนมีความสะดวกสบายในการสัญจรไปมา -เพื่อสร้างความปลอดภัยในชีวิตและทรัพย์สินในการใช้ถนนให้แก่ประชาชน	- ก่อสร้างถนนลูกรังจาก นานายพูนสิน ไปนานายแต้ม ระยะทาง 500 ม. ตามแบบแปลนของ ทต. คำอาฮวน	-	-	500,000	- ร้อยละจำนวนครัวเรือนที่คมนาคมสะดวกขึ้น	- ประชาชนมีความสะดวก สบายในการเดินทางสัญจรไปมา มีความปลอดภัยในชีวิตและทรัพย์สินในการใช้ถนนมากยิ่งขึ้น	กองช่าง
85	โครงการก่อสร้างถนนลูกรังนาคำโสก ไปถึงนาดินแดง ระยะทาง ประมาณ 2,000 เมตร(แผนชุมชน ม. 14)	- เพื่อให้ประชาชนมีความสะดวกสบายในการสัญจรไปมา -เพื่อสร้างความปลอดภัยในชีวิตและทรัพย์สินในการใช้ถนนให้แก่ประชาชน	- ก่อสร้างถนนลูกรังนาคำโสก ไปถึงนาดินแดง ระยะทาง ประมาณ 2,000 เมตร ตามแบบแปลน ทต.คำอาฮวน	-	-	2,000,000	- ร้อยละจำนวนครัวเรือนที่คมนาคมสะดวกขึ้น	- ประชาชนมีความสะดวก สบายในการเดินทางสัญจรไปมา -ประชาชนมีความปลอดภัยในชีวิตและทรัพย์สินในการใช้ถนนมากยิ่งขึ้น	กองช่าง
86	โครงการก่อสร้างถนนคอนกรีตเสริมเหล็ก จากข้างวัดอัมพวันไปคุ้มบ้านน้อยนามน(แผนชุมชน ม.3)	- เพื่อให้ประชาชนมีความสะดวกสบายในการสัญจรไปมา -เพื่อสร้างความปลอดภัยในชีวิตและทรัพย์สินในการใช้ถนนให้แก่ประชาชน	- ก่อสร้างถนนคอนกรีตเสริมเหล็ก จากข้างวัดอัมพวันไปคุ้มบ้านน้อยนามนตามแบบแปลน ทต.คำอาฮวน	-	-	1,440,000	- ร้อยละจำนวนครัวเรือนที่คมนาคมสะดวกขึ้น	- ประชาชนมีความสะดวก สบายในการเดินทางสัญจรไปมา -ประชาชนมีความปลอดภัยในชีวิตและทรัพย์สินในการใช้ถนนมากยิ่งขึ้น	กองช่าง

ยุทธศาสตร์ที่ 1 ด้านโครงสร้างพื้นฐานและพัฒนาแหล่งน้ำ

แนวทางการที่ 1 ก่อสร้าง ปรับปรุง ซ่อมแซม บำรุงรักษาถนน (ต่อ)

ลำดับ ที่	โครงการ	วัตถุประสงค์	เป้าหมาย	งบประมาณ/ที่มา (ทต./หน่วยงานอื่น)			ตัวชี้วัด	ผลลัพธ์ที่คาดว่าจะ ได้รับ	หน่วยงานที่ รับผิดชอบ
				2559	2560	2561			
87	โครงการก่อสร้างถนนคอนกรีตเสริมเหล็ก หมู่ที่ 11 บ้านหนองแต้	- เพื่อให้ประชาชนมีความสะดวกสบายในการสัญจรไปมา -เพื่อสร้างความปลอดภัยในชีวิตและทรัพย์สินในการใช้ถนนให้แก่ประชาชน	ก่อสร้างถนนคอนกรีตเสริมเหล็ก จาก ศูนย์โคไปโนนสะอาด ระยะทาง 730 เมตร ตามแบบแปลน ทต.คำอาฮวน	-	-	1,975,000	- ร้อยละจำนวนคร่าวเรือนที่คมนาคมสะดวกขึ้น	- ประชาชนมีความสะดวก สบายในการเดินทางสัญจรไปมา -ประชาชนมีความปลอดภัยในชีวิตและทรัพย์สินในการใช้ถนนมากยิ่งขึ้น	กองช่าง
88	โครงการก่อสร้างถนนลูกรัง จากข้างวัด ไป นาหนองขี้เห็น ระยะทาง 1,000 เมตร(แผนชุมชน ม. 8)	- เพื่อให้ประชาชนมีความสะดวกสบายในการสัญจรไปมา -เพื่อสร้างความปลอดภัยในชีวิตและทรัพย์สินในการใช้ถนนให้แก่ประชาชน	ก่อสร้างถนนลูกรัง จากข้างวัด ไป นาหนองขี้เห็น ระยะทาง 1,000 เมตร ตามแบบแปลน ทต.คำอาฮวน	-	-	1,000,000	- ร้อยละจำนวนคร่าวเรือนที่คมนาคมสะดวกขึ้น	- ประชาชนมีความสะดวก สบายในการเดินทางสัญจรไปมา -ประชาชนมีความปลอดภัยในชีวิตและทรัพย์สินในการใช้ถนนมากยิ่งขึ้น	กองช่าง
89	โครงการก่อสร้างถนนคอนกรีตเสริมเหล็ก จากปากทางโนนขี้เหล็ก ไปชลประทาน(แผนชุมชน ม.15)	- เพื่อให้ประชาชนมีความสะดวกสบายในการสัญจรไปมา -เพื่อสร้างความปลอดภัยในชีวิตและทรัพย์สินในการใช้ถนนให้แก่ประชาชน	ก่อสร้างถนนคอนกรีตเสริมเหล็ก จากปากทางโนนขี้เหล็ก ไปชลประทาน 500 ม. ตามแบบแปลน ทต.คำอาฮวน	-	-	1,200,000	- ร้อยละจำนวนคร่าวเรือนที่คมนาคมสะดวกขึ้น	- ประชาชนมีความสะดวก สบายในการเดินทางสัญจรไปมา -ประชาชนมีความปลอดภัยในชีวิตและทรัพย์สินในการใช้ถนนมากยิ่งขึ้น	กองช่าง

ยุทธศาสตร์ที่ 1 ด้านโครงสร้างพื้นฐานและพัฒนาแหล่งน้ำ
แนวทางที่ 1 ก่อสร้าง ปรับปรุง ซ่อมแซม บำรุงรักษาถนน (ต่อ)

ลำดับ ที่	โครงการ	วัตถุประสงค์	เป้าหมาย	งบประมาณ/ที่มา (ทต./หน่วยงานอื่น)			ตัวชี้วัด	ผลลัพธ์ที่คาดว่าจะได้รับ	หน่วยงาน ที่ รับผิดชอบ
				2559	2560	2561			
90	โครงการก่อสร้างถนนคอนกรีตเสริมเหล็ก เข้าวัดป่าอรัญญิกาวาส(แผนชุมชน ม. 1)	- เพื่อให้ประชาชนมีความสะดวกสบายในการสัญจรไปมา - เพื่อสร้างความปลอดภัยในชีวิตและทรัพย์สินในการใช้ถนนให้แก่ประชาชน	- ก่อสร้างถนนคอนกรีตเสริมเหล็ก เข้าวัดป่าอรัญญิกาวาส ตามแบบแปลน ทต.คำอาฮวน	-	-	240,000	- ร้อยละจำนวนคร่าวเรือนที่คมนาคมสะดวกขึ้น	- ประชาชนมีความสะดวกสบายในการเดินทางสัญจรไปมา มีความปลอดภัยในชีวิตและทรัพย์สินในการใช้ถนนมากยิ่งขึ้น	กองช่าง
91	โครงการซ่อมแซมถนนลูกรังจากนาหนองบกไปวัดหินกอง (แผนชุมชน ม.3)	- เพื่อให้ประชาชนมีความสะดวกสบายในการสัญจรไปมา - เพื่อสร้างความปลอดภัยในชีวิตและทรัพย์สินในการใช้ถนนให้แก่ประชาชน	- ซ่อมแซมถนนลูกรังจากนาหนองบกไปวัดหินกองตามแบบแปลน ทต.คำอาฮวน	-	250,000	-	- ร้อยละจำนวนคร่าวเรือนที่คมนาคมสะดวกขึ้น	- ประชาชนมีความสะดวกสบายในการเดินทางสัญจรไปมา มีความปลอดภัยในชีวิตและทรัพย์สินในการใช้ถนนมากยิ่งขึ้น	กองช่าง
92	โครงการซ่อมแซมถนนลูกรังเส้นสวนสุขภาพ-คำเม็ก(แผนชุมชน ม. 1)	- เพื่อให้ประชาชนมีความสะดวกสบายในการสัญจรไปมา	- ซ่อมแซมถนนลูกรังเส้นสวนสุขภาพ-คำเม็กตามแบบแปลน ทต.คำอาฮวน	-	300,000	-	- ร้อยละจำนวนคร่าวเรือนที่คมนาคมสะดวกขึ้น	- ประชาชนมีความสะดวกสบายในการเดินทางสัญจรไปมา	กองช่าง
93	โครงการก่อสร้างถนนลูกรังจากซอยหลังบ้าน สท.สาลี ระยะทาง 60 เมตร (แผนชุมชน ม.8)	- เพื่อให้ถนนที่ใช้สัญจรไปมา มีสภาพที่สามารถใช้งานได้ อย่างสะดวกสบายยิ่งขึ้น	- ก่อสร้างถนนลูกรังจากซอยหลังบ้าน สท.สาลี ระยะทาง 60 เมตร ตามแบบแปลน ทต.คำอาฮวน	-	60,000	-	- ร้อยละจำนวนคร่าวเรือนที่คมนาคมสะดวกขึ้น	- ถนนที่ใช้ในปัจจุบันสภาพดี มีความสะดวกสบายในการสัญจรไปมา	กองช่าง

ยุทธศาสตร์ที่ 1 ด้านโครงสร้างพื้นฐานและพัฒนาแหล่งน้ำ
แนวทางที่ 1 ก่อสร้าง ปรับปรุง ซ่อมแซม บำรุงรักษาถนน (ต่อ)

ลำดับ ที่	โครงการ	วัตถุประสงค์	เป้าหมาย	งบประมาณ/ที่มา (ทต./หน่วยงานอื่น)			ตัวชี้วัด	ผลลัพธ์ที่คาดว่าจะ ได้รับ	หน่วยงานที่ รับผิดชอบ
				2559	2560	2561			
94	โครงการก่อสร้างถนนคอนกรีตเสริมเหล็กรอบหนองคันยาว ม.15	- เพื่อให้ประชาชนมีความสะดวกสบายในการสัญจรไปมา	- ก่อสร้างถนนคอนกรีตเสริมเหล็ก	-	-	2,000,000	- ร้อยละจำนวนครัวเรือนที่คมนาคมสะดวกขึ้น	- ถนนที่ใช้ในปัจจุบันสภาพดี มีความสะดวกสบายในการสัญจรไปมา	กองช่าง
95	โครงการซ่อมแซมถนนลูกรังบ้านคำอาฮวน ม.1 (สวนสุขภาพ-คำเม็ก) แผนชุมชน ม.1	- เพื่อให้ประชาชนมีความสะดวกสบายในการสัญจรไปมา - เพื่อสร้างความปลอดภัยในชีวิตและทรัพย์สินในการใช้ถนนให้แก่ประชาชน	- ซ่อมแซมถนนลูกรังบ้านคำอาฮวน ม.1 (สวนสุขภาพ-คำเม็ก) ระยะทาง 1,700 ม. ตามแบบแปลน ทต.คำอาฮวน	300,000	-	-	- ร้อยละจำนวนครัวเรือนที่คมนาคมสะดวกขึ้น	- ประชาชนมีความสะดวก สบายในการเดินทางสัญจรไปมา - ประชาชนมีความปลอดภัยในชีวิตและทรัพย์สินในการใช้ถนนมากยิ่งขึ้น	กองช่าง
96	โครงการซ่อมแซมถนนลูกรังบ้านคำเขื่อง ม.3 (หนองประปา – วัดภูหินกอง) แผนชุมชน ม.3	- เพื่อให้ประชาชนมีความสะดวกสบายในการสัญจรไปมา	- ซ่อมแซมถนนลูกรังบ้านคำเขื่อง ม.3 (หนองประปา – วัดภูหินกอง) ระยะทาง 2,500 ม.- ตามแบบแปลน ทต.คำอาฮวน	250,000	-	-	- ร้อยละจำนวนครัวเรือนที่คมนาคมสะดวกขึ้น	- ประชาชนมีความสะดวก สบายในการเดินทางสัญจรไปมา	กองช่าง
97	โครงการซ่อมแซมถนนลูกรังบ้านโคกสูง ม.8 (นา สท.สาละ-หออประปาผิวดิน) แผนชุมชน ม.8	- เพื่อให้ถนนที่ใช้สัญจรไปมามีสภาพที่สามารถใช้งานได้ อย่างสะดวกสบายยิ่งขึ้น	- ก่อสร้างถนนลูกรังบ้านโคกสูง ม.8 (นา สท.สาละ-หออประปาผิวดิน) ระยะทาง 1,200 เมตร ตามแบบแปลน ทต.คำอาฮวน	60,000	-	-	- ร้อยละจำนวนครัวเรือนที่คมนาคมสะดวกขึ้น	- ถนนที่ใช้ในปัจจุบันสภาพดี มีความสะดวกสบายในการสัญจรไปมา	กองช่าง

ยุทธศาสตร์ที่ 1 ด้านโครงสร้างพื้นฐานและพัฒนาแหล่งน้ำ
แนวทางที่ 1 ก่อสร้าง ปรับปรุง ซ่อมแซม บำรุงรักษาถนน (ต่อ)

ลำดับ ที่	โครงการ	วัตถุประสงค์	เป้าหมาย	งบประมาณ/ที่มา (ทต./หน่วยงานอื่น)			ตัวชี้วัด	ผลลัพธ์ที่คาดว่าจะ ได้รับ	หน่วยงานที่ รับผิดชอบ
				2559	2560	2561			
98	โครงการซ่อมแซมถนนลูกรังบ้านโนนสะอาด ม. (นาโนนก่อ – บ้านนิคมสหกรณ์หนองแต้) แผนชุมชน ม. 7	- เพื่อให้ประชาชนมีความสะดวกสบายในการสัญจรไปมา	-ซ่อมแซมถนนลูกรังบ้านโนนสะอาด ม. (นาโนนก่อ – บ้านหนองแต้)ระยะทาง 1,200 เมตร	135,000	-	-	- ร้อยละจำนวนครัวเรือนที่คมนาคมสะดวกขึ้น	-ถนนที่ใช้ในปัจจุบันสภาพดี มีความสะดวกสบายในการสัญจรไปมา	กองช่าง
99	โครงการซ่อมแซมถนนลูกรังบ้านจากบ้านนายแทน ไชย양ค์ ไปวัดภูฮัง แผนชุมชน ม.9	- เพื่อให้ประชาชนมีความสะดวกสบายในการสัญจรไปมา -เพื่อสร้างความปลอดภัยในชีวิตและทรัพย์สินในการใช้ถนนให้แก่ประชาชน	- ซ่อมแซมถนนลูกรังบ้านจากบ้านนายแทน ไชย양ค์ ไปวัดภูฮังระยะทาง 1,200 ม. ตามแบบแปลน ทต.คำอาฮวน	240,000	-	-	- ร้อยละจำนวนครัวเรือนที่คมนาคมสะดวกขึ้น	- ประชาชนมีความสะดวก สบายในการเดินทางสัญจรไปมา -ประชาชนมีความปลอดภัยในชีวิตและทรัพย์สินในการใช้ถนนมากยิ่งขึ้น	กองช่าง
100	โครงการซ่อมแซมถนนลูกรังบ้านคำอาฮวน ม.1 (คุ่มบางนา)	- เพื่อให้ประชาชนมีความสะดวกสบายในการสัญจรไปมา	- ซ่อมแซมถนนลูกรังบ้านคำอาฮวน ม.1 (คุ่มบางนา) ระยะทาง 800 ม.ตามแบบแปลน ทต.คำอาฮวน	100,000	-	-	- ร้อยละจำนวนครัวเรือนที่คมนาคมสะดวกขึ้น	- ประชาชนมีความสะดวก สบายในการเดินทางสัญจรไปมา	กองช่าง
101	โครงการซ่อมแซมถนนลูกรัง บ้านคำอาฮวน ม.1 - บ้านแสงอรุณ ม. 14	-เพื่อให้ถนนที่ใช้สัญจรไปมามีสภาพที่สามารถใช้งานได้ อย่างสะดวกสบายยิ่งขึ้น	- ก่อสร้างถนนลูกรังบ้านคำอาฮวน ม.1 - บ้านแสงอรุณ ม.14ระยะทาง 600 เมตรตามแบบแปลน ทต.คำอาฮวน	60,000	-	-	- ร้อยละจำนวนครัวเรือนที่คมนาคมสะดวกขึ้น	-ถนนที่ใช้ในปัจจุบันสภาพดี มีความสะดวกสบายในการสัญจรไปมา	กองช่าง

ยุทธศาสตร์ที่ 1 ด้านโครงสร้างพื้นฐานและพัฒนาแหล่งน้ำ
แนวทางที่ 1 ก่อสร้าง ปรับปรุง ซ่อมแซม บำรุงรักษาถนน (ต่อ)

ลำดับ ที่	โครงการ	วัตถุประสงค์	เป้าหมาย	งบประมาณ/ที่มา (ทต./หน่วยงานอื่น)			ตัวชี้วัด	ผลลัพธ์ที่คาดว่าจะ ได้รับ	หน่วยงานที่ รับผิดชอบ
				2559	2560	2561			
102	โครงการซ่อมแซมถนนลูกรังบ้าน เหมืองป่า ม.๒ (ซอยบ้านนาย สมชาย ปี่เรขา และซอยหลัง รพ. สต.)	- เพื่อให้ประชาชนมีความ สะดวกสบายในการสัญจรไป มา	-ซ่อมแซมถนนลูกรังบ้าน เหมืองป่า ม.2 (ซอยบ้านนาย สมชาย ปี่เรขา และซอยหลัง รพ.สต.)ระยะทาง 400 เมตร	40,000	-	-	- ร้อยละจำนวน ครัวเรือนที่ คมนาคมสะดวก ขึ้น	-ถนนที่ใช้ในปัจจุบัน สภาพดี มีความ สะดวกสบายในการ สัญจรไปมา	กองช่าง
103	โครงการซ่อมแซมถนนลูกรังบ้าน เหมืองป่า ม.๒ (ห้าแยก-ไร่บุญ ประสาร-วัดป่าคำเดือนห้า)	- เพื่อให้ประชาชนมีความ สะดวกสบายในการสัญจรไป มา -เพื่อสร้างความปลอดภัยใน ชีวิตและทรัพย์สินในการใช้ ถนนให้แก่ประชาชน	- ซ่อมแซมถนนลูกรังบ้าน เหมืองป่า ม.2 (ห้าแยก-ไร่บุญ ประสาร-วัดป่าคำเดือนห้า) ระยะทาง 800 ม. ตามแบบแปลน ทต.คำอาฮวน	75,000	-	-	- ร้อยละจำนวน ครัวเรือนที่ คมนาคมสะดวก ขึ้น	- ประชาชนมีความ สะดวก สบายในการ เดินทางสัญจรไปมา -ประชาชนมีความ ปลอดภัยในชีวิตและ ทรัพย์สินในการใช้ ถนนมากยิ่งขึ้น	กองช่าง
104	โครงการซ่อมแซมถนนลูกรังบ้านคำ เขื่อง ม.๓ (บ้านนายวิชัย สุวรรณ ศรี-บ้านนายโน สุวรรณศรี)	- เพื่อให้ประชาชนมีความ สะดวกสบายในการสัญจรไป มา	- ซ่อมแซมถนนลูกรังบ้านคำ เขื่อง ม.3 (บ้านนายวิชัย สุวรรณศรี-บ้านนายโน สุวรรณศรี) ระยะทาง 700 ม. ตามแบบแปลน ทต.คำอาฮวน	75,000	-	-	- ร้อยละจำนวน ครัวเรือนที่ คมนาคมสะดวก ขึ้น	- ประชาชนมีความ สะดวก สบายในการ เดินทางสัญจรไปมา	กองช่าง
105	โครงการซ่อมแซมถนนลูกรังบ้านคำ เขื่อง ม.๓ (ป่าช้า-บ้าน สท.บุญยืน)	-เพื่อให้ถนนที่ใช้สัญจรไปมา มีสภาพที่สามารถใช้งานได้ อย่างสะดวกสบายยิ่งขึ้น	- ก่อสร้างถนนลูกรังบ้านคำ เขื่อง ม.3 (ป่าช้า-บ้าน สท. บุญยืน)ระยะทาง 1,000 เมตร ตามแบบแปลน ทต.คำ อาฮวน	90,000	-	-	- ร้อยละจำนวน ครัวเรือนที่ คมนาคมสะดวก ขึ้น	-ถนนที่ใช้ในปัจจุบัน สภาพดี มีความ สะดวกสบายในการ สัญจรไปมา	กองช่าง

ยุทธศาสตร์ที่ 1 ด้านโครงสร้างพื้นฐานและพัฒนาแหล่งน้ำ
 แนวทางที่ 1 ก่อสร้าง ปรับปรุง ซ่อมแซม บำรุงรักษาถนน (ต่อ)

ลำดับ ที่	โครงการ	วัตถุประสงค์	เป้าหมาย	งบประมาณ/ที่มา (ทต./หน่วยงานอื่น)			ตัวชี้วัด	ผลลัพธ์ที่คาดว่าจะ ได้รับ	หน่วยงาน ที่ รับผิดชอบ
				2559	2560	2561			
106	โครงการซ่อมแซมถนนลูกรังบ้าน คำเขื่อง ม.๓ (ข้างวัดอัมพวัน- บ้านน้อย-ทุ่งนาคำบิต-ตำบลมุก)	- เพื่อให้ประชาชนมีความ สะดวกสบายในการสัญจรไป มา	-ซ่อมแซมถนนลูกรังบ้านคำ เขื่อง ม.3 (ข้างวัดอัมพวัน-บ้าน น้อย-ทุ่งนาคำบิต-ตำบลมุก) ระยะทาง 2,500 เมตร	220,000	-	-	- ร้อยละจำนวน ครัวเรือนที่ คมนาคมสะดวก ขึ้น	-ถนนที่ใช้ในปัจจุบัน สภาพดี มีความ สะดวกสบายในการ สัญจรไปมา	กองช่าง
107	โครงการซ่อมแซมถนนลูกรังบ้าน คำเขื่อง ม.๓ (ทุ่งนาหนองบก-ทุ่ง นาหนองผือ)	- เพื่อให้ประชาชนมีความ สะดวกสบายในการสัญจรไป มา -เพื่อสร้างความปลอดภัยใน ชีวิตและทรัพย์สินในการใช้ ถนนให้แก่ประชาชน	- ซ่อมแซมถนนลูกรังบ้านคำ เขื่อง ม.3 (ทุ่งนาหนองบก-ทุ่งนา หนองผือ)ระยะทาง 1,200 ม. ตามแบบแปลน ทต.คำอาฮวน	100,000	-	-	- ร้อยละจำนวน ครัวเรือนที่ คมนาคมสะดวก ขึ้น	- ประชาชนมีความ สะดวก สบายในการ เดินทางสัญจรไปมา -ประชาชนมีความ ปลอดภัยในชีวิตและ ทรัพย์สินในการใช้ ถนนมากยิ่งขึ้น	กองช่าง
108	โครงการซ่อมแซมถนนลูกรังบ้าน คำเขื่อง ม.๓ (บ้านนางสนธิ สุวรรณศรี-หนองประปาหมู่บ้าน)	- เพื่อให้ประชาชนมีความ สะดวกสบายในการสัญจรไป มา	- ซ่อมแซมถนนลูกรังบ้านคำ เขื่อง ม.3 (บ้านนางสนธิ สุวรรณ ศรี-หนองประปาหมู่บ้าน) ระยะทาง 400 ม.ตามแบบ แปลน ทต.คำอาฮวน	50,000	-	-	- ร้อยละจำนวน ครัวเรือนที่ คมนาคมสะดวก ขึ้น	- ประชาชนมีความ สะดวก สบายในการ เดินทางสัญจรไปมา	กองช่าง
109	โครงการซ่อมแซมถนนลูกรังบ้าน พรานอัน ม.๔ (ข้างโรงเรียนบ้าน พรานอัน)	-เพื่อให้ถนนที่ใช้สัญจรไปมา มีสภาพที่สามารถใช้งานได้ อย่างสะดวกสบายยิ่งขึ้น	- ก่อสร้างถนนลูกรังบ้านพราน อัน ม.4 (ข้างโรงเรียนบ้านพราน อัน)ระยะทาง 250 เมตร ตาม แบบแปลน ทต.คำอาฮวน	20,000	-	-	- ร้อยละจำนวน ครัวเรือนที่ คมนาคมสะดวก ขึ้น	-ถนนที่ใช้ในปัจจุบัน สภาพดี มีความ สะดวกสบายในการ สัญจรไปมา	กองช่าง

ยุทธศาสตร์ที่ ๑ ด้านโครงสร้างพื้นฐานและพัฒนาแหล่งน้ำ
 แนวทางที่ ๑ ก่อสร้าง ปรับปรุง ซ่อมแซม บำรุงรักษาถนน (ต่อ)

ลำดับ ที่	โครงการ	วัตถุประสงค์	เป้าหมาย	งบประมาณ/ที่มา (ทต./หน่วยงานอื่น)			ตัวชี้วัด	ผลลัพธ์ที่คาดว่าจะ ได้รับ	หน่วยงาน ที่ รับผิดชอบ
				2559	2560	2561			
110	โครงการซ่อมแซมถนนลูกรังบ้านพรานอัน ม.๔ (ทุ่งนาป่าไร่)	- เพื่อให้ประชาชนมีความ สะดวกสบายในการสัญจรไป มา	-ซ่อมแซมถนนลูกรังบ้าน พรานอัน ม.๔ (ทุ่งนาป่า ไร่)ระยะทาง 800 เมตร	75,000	-	-	- ร้อยละจำนวน ครัวเรือนที่ คมนาคมสะดวก ขึ้น	-ถนนที่ใช้ในปัจจุบัน สภาพดี มีความ สะดวกสบายในการ สัญจรไปมา	กองช่าง
111	โครงการซ่อมแซมถนนลูกรังบ้านพรานอัน ม.๔ (ทุ่งนาผ้าป่า-นา สท.สง่า ชาธิพา)	- เพื่อให้ประชาชนมีความ สะดวกสบายในการสัญจรไป มา -เพื่อสร้างความปลอดภัยใน ชีวิตและทรัพย์สินในการใช้ ถนนให้แก่ประชาชน	- ซ่อมแซมถนนลูกรัง บ้านพรานอัน ม.๔ (ทุ่งนา ผ้าป่า-นา สท.สง่า ชาธิ พา)ระยะทาง 800 ม. ตามแบบแปลน ทต.คำอา ฮวน	70,000	-	-	- ร้อยละจำนวน ครัวเรือนที่ คมนาคมสะดวก ขึ้น	- ประชาชนมีความ สะดวก สบายในการ เดินทางสัญจรไปมา -ประชาชนมีความ ปลอดภัยในชีวิตและ ทรัพย์สินในการใช้ ถนนมากยิ่งขึ้น	กองช่าง
112	โครงการซ่อมแซมถนนลูกรังบ้านพรานอัน ม.๔ (วัดป่าช้า-ตำบลมุก)	- เพื่อให้ประชาชนมีความ สะดวกสบายในการสัญจร	- ซ่อมแซมถนนลูกรังบ้าน พรานอัน ม.๔ (วัดป่าช้า- ตำบลมุก)ระยะทาง 1,200 ม.-ตามแบบแปลน ทต.คำอาฮวน	120,000	-	-	- ร้อยละจำนวน ครัวเรือนที่ คมนาคมสะดวก ขึ้น	- ประชาชนมีความ สะดวก สบายในการ เดินทางสัญจรไปมา	กองช่าง
113	โครงการซ่อมแซมถนนลูกรังบ้านดงมัน ม. ๕ (ถนนถ้ำมาเถ่า)	-เพื่อให้ถนนที่ใช้สัญจรไปมา มีสภาพที่สามารถใช้งานได้ อย่างสะดวกสบายยิ่งขึ้น	- ก่อสร้างถนนลูกรังบ้าน ดงมัน ม.๕ (ถนนถ้ำมา เถ่า)ระยะทาง 1,200 เมตร ตามแบบแปลน ทต. คำอาฮวน	120,000	-	-	- ร้อยละจำนวน ครัวเรือนที่ คมนาคมสะดวก ขึ้น	-ถนนที่ใช้ในปัจจุบัน สภาพดี มีความ สะดวกสบายในการ สัญจรไปมา	กองช่าง

ยุทธศาสตร์ที่ ๑ ด้านโครงสร้างพื้นฐานและพัฒนาแหล่งน้ำ
 แนวทางที่ ๑ ก่อสร้าง ปรับปรุง ซ่อมแซม บำรุงรักษาถนน (ต่อ)

ลำดับ ที่	โครงการ	วัตถุประสงค์	เป้าหมาย	งบประมาณ/ที่มา (ทต./หน่วยงานอื่น)			ตัวชี้วัด	ผลลัพธ์ที่คาดว่าจะ ได้รับ	หน่วยงาน ที่ รับผิดชอบ
				2559	2560	2561			
114	โครงการซ่อมแซมถนนลูกรังบ้านดงมัน ม. ๕ (ไปภูหินกอง)	- เพื่อให้ประชาชนมีความสะดวกสบายในการสัญจรไปมา	-ซ่อมแซมถนนลูกรังบ้านดงมัน ม.๕ (ไปภูหินกอง) ระยะทาง 1,200 เมตร	120,000	-	-	- ร้อยละจำนวนครัวเรือนที่คมนาคมสะดวกขึ้น	-ถนนที่ใช้ในปัจจุบันสภาพดี มีความสะดวกสบายในการสัญจรไปมา	กองช่าง
115	โครงการซ่อมแซมถนนลูกรังบ้านดงมัน ม. ๕ (ถนนบางนาตาต)	- เพื่อให้ประชาชนมีความสะดวกสบายในการสัญจรไปมา -เพื่อสร้างความปลอดภัยในชีวิตและทรัพย์สินในการใช้ถนนให้แก่ประชาชน	- ซ่อมแซมถนนลูกรังบ้านดงมัน ม.๕ (ถนนบางนาตาต)ระยะทาง 500 ม. ตามแบบแปลน ทต.คำอาฮวน	50,000	-	-	- ร้อยละจำนวนครัวเรือนที่คมนาคมสะดวกขึ้น	- ประชาชนมีความสะดวก สบายในการเดินทางสัญจรไปมา -ประชาชนมีความปลอดภัยในชีวิตและทรัพย์สินมากยิ่งขึ้น	กองช่าง
116	โครงการซ่อมแซมถนนลูกรังบ้านคำเม็ก ม. ๖ (ซอยหลังโรงเรียนบ้านคำเม็ก)	- เพื่อให้ประชาชนมีความสะดวกสบายในการสัญจรไปมา	- ซ่อมแซมถนนลูกรังบ้านคำเม็ก ม.๖ (ซอยหลังโรงเรียนบ้านคำเม็ก) ระยะทาง 800 ม. ตามแบบแปลน ทต.คำอาฮวน	75,000	-	-	- ร้อยละจำนวนครัวเรือนที่คมนาคมสะดวกขึ้น	- ประชาชนมีความสะดวก สบายในการเดินทางสัญจรไปมา	กองช่าง
117	โครงการซ่อมแซมถนนลูกรัง ม.๖ บ้านคำเม็ก(ถนนลูกรังภายในหมู่บ้าน)	-เพื่อให้ถนนที่ใช้สัญจรไปมามีสภาพที่สามารถใช้งานได้ อย่างสะดวกสบายยิ่งขึ้น	- ก่อสร้างถนนลูกรังบ้านคำเม็ก(ถนนลูกรังภายในหมู่บ้าน)ระยะทาง 400 เมตร ตามแบบแปลน ทต. คำอาฮวน	35,000	-	-	- ร้อยละจำนวนครัวเรือนที่คมนาคมสะดวกขึ้น	-ถนนที่ใช้ในปัจจุบันสภาพดี มีความสะดวกสบายในการสัญจรไปมา	กองช่าง

ยุทธศาสตร์ที่ ๑ ด้านโครงสร้างพื้นฐานและพัฒนาแหล่งน้ำ
แนวทางที่ ๑ ก่อสร้าง ปรับปรุง ซ่อมแซม บำรุงรักษาถนน (ต่อ)

ลำดับ ที่	โครงการ	วัตถุประสงค์	เป้าหมาย	งบประมาณ/ที่มา (ทต./หน่วยงานอื่น)			ตัวชี้วัด	ผลลัพธ์ที่คาดว่าจะ ได้รับ	หน่วยงาน ที่ รับผิดชอบ
				2559	2560	2561			
118	โครงการซ่อมแซมถนนลูกรังบ้าน เหล่าคราม หมู่ ๑๒ (ซอยหลัง โรงเรียนบ้านเหล่าคราม)	- เพื่อให้ประชาชนมีความ สะดวกสบายในการสัญจรไปมา	-ซ่อมแซมถนนลูกรังบ้าน เหล่าคราม หมู่ ๑๒ (ซอย หลังโรงเรียนบ้านเหล่าคราม)ระยะทาง 350 เมตร	40,000	-	-	- ร้อยละจำนวน ครัวเรือนที่ คมนาคมสะดวก ขึ้น	-ถนนที่ใช้ในปัจจุบัน สภาพดี มีความ สะดวกสบายในการ สัญจรไปมา	กองช่าง
119	.โครงการซ่อมแซมถนนลูกรัง ม. ๖ บ้านคำเม็ก (วัดบุญญาเขต เชียงคำ-คำสายทอง)	- เพื่อให้ประชาชนมีความ สะดวกสบายในการสัญจรไปมา -เพื่อสร้างความปลอดภัยใน ชีวิตและทรัพย์สินในการใช้ ถนนให้แก่ประชาชน	- ซ่อมแซมถนนลูกรังบ้าน คำเม็ก (วัดบุญญาเขตเชียง คำ-คำสายทอง)ระยะทาง 500 ม. ตามแบบแปลน ทต.คำอา ฮวน	53,000	-	-	- ร้อยละจำนวน ครัวเรือนที่ คมนาคมสะดวก ขึ้น	- ประชาชนมีความ สะดวก สบายในการ เดินทางสัญจรไปมา -ประชาชนมีความ ปลอดภัยในชีวิตและ ทรัพย์สินในการใช้ ถนนมากยิ่งขึ้น	กองช่าง
120	โครงการซ่อมแซมถนนลูกรัง ม.๗ บ้านโนนสะอาด-ม.๑๕ บ้านคำอา ฮวน	- เพื่อให้ประชาชนมีความ สะดวกสบายในการสัญจรไปมา	- ซ่อมแซมถนนลูกรังบ้าน โนนสะอาด-ม.๑๕ บ้านคำอา ฮวนระยะทาง 800 ม.ตาม แบบแปลน ทต.คำอาฮวน	78,000	-	-	- ร้อยละจำนวน ครัวเรือนที่ คมนาคมสะดวก ขึ้น	- ประชาชนมีความ สะดวก สบายในการ เดินทางสัญจรไปมา	กองช่าง
121	โครงการซ่อมแซมถนนลูกรังบ้าน เหล่าคราม หมู่ ๑๒ (คุ่มบ้าน ยายปอน พันคุณ)	-เพื่อให้ถนนที่ใช้สัญจรไปมามี สภาพที่สามารถใช้งานได้อย่าง สะดวกสบายยิ่งขึ้น	- ก่อสร้างถนนลูกรังบ้าน เหล่าคราม หมู่ ๑๒ (คุ่ม บ้านยายปอน พันคุณ) ระยะทาง 450 เมตร ตาม แบบแปลน ทต.คำอาฮวน	40,000	-	-	- ร้อยละจำนวน ครัวเรือนที่ คมนาคมสะดวก ขึ้น	-ถนนที่ใช้ในปัจจุบัน สภาพดี มีความ สะดวกสบายในการ สัญจรไปมา	กองช่าง

ยุทธศาสตร์ที่ ๑ ด้านโครงสร้างพื้นฐานและพัฒนาแหล่งน้ำ
 แนวทางที่ ๑ ก่อสร้าง ปรับปรุง ซ่อมแซม บำรุงรักษาถนน (ต่อ)

ลำดับ ที่	โครงการ	วัตถุประสงค์	เป้าหมาย	งบประมาณ/ที่มา (ทต./หน่วยงานอื่น)			ตัวชี้วัด	ผลลัพธ์ที่คาดว่าจะ ได้รับ	หน่วยงานที่ รับผิดชอบ
				2559	2560	2561			
122	โครงการซ่อมแซมถนนลูกรังบ้านเหล่า คราม หมู่ที่ ๑๒ (ทางลัดไปวัดภูฮ้ง)	- เพื่อให้ประชาชนมีความ สะดวกสบายในการสัญจรไป มา	-ซ่อมแซมถนนลูกรังบ้าน เหล่าคราม หมู่ที่ ๑๒ (ทาง ลัดไปวัดภูฮ้ง)ระยะทาง 900 เมตร	150,000	-	-	- ร้อยละจำนวน ครัวเรือนที่ คมนาคมสะดวก ขึ้น	-ถนนที่ใช้ในปัจจุบัน สภาพดี มีความ สะดวกสบายในการ สัญจรไปมา	กองช่าง
123	โครงการซ่อมแซมถนนลูกรัง ม.๗ บ้าน โนนสะอาด(ข้างร.พ.สต.โนนสะอาด- ข้างโรงเรียนบ้านโนนสะอาด)	- เพื่อให้ประชาชนมีความ สะดวกสบายในการสัญจรไป มา -เพื่อสร้างความปลอดภัยใน ชีวิตและทรัพย์สินในการใช้ ถนนให้แก่ประชาชน	- ซ่อมแซมถนนลูกรังบ้าน โนนสะอาด(ข้างร.พ.สต.โนน สะอาด-ข้างโรงเรียนบ้าน โนนสะอาด)ระยะทาง 1,000 ม. ตามแบบแปลน ทต.คำอา ฮวน	92,000	-	-	- ร้อยละจำนวน ครัวเรือนที่ คมนาคมสะดวก ขึ้น	- ประชาชนมีความ สะดวก สบายในการ เดินทางสัญจรไปมา -ประชาชนมีความ ปลอดภัยในชีวิตและ ทรัพย์สินในการใช้ ถนนมากยิ่งขึ้น	กองช่าง
124	โครงการซ่อมแซมถนนลูกรังบ้านเหล่า คราม หมู่ ๑๒ (แยกถนนอบจ.-แยก ถนนลาดยางไปดงเย็น)	- เพื่อให้ประชาชนมีความ สะดวกสบายในการสัญจรไป มา	- ซ่อมแซมถนนลูกรังบ้าน เหล่าคราม หมู่ ๑๒ (แยก ถนนอบจ.-แยกถนนลาดยาง ไปดงเย็น)ระยะทาง 900 ม. ตามแบบแปลน ทต.คำอา ฮวน	100,000	-	-	- ร้อยละจำนวน ครัวเรือนที่ คมนาคมสะดวก ขึ้น	- ประชาชนมีความ สะดวก สบายในการ เดินทางสัญจรไปมา	กองช่าง
125	โครงการซ่อมแซมถนนลูกรังบ้าน พรานอัน หมู่ ๑๓ (ชุมชนภูน้อย - นา หัวภู)	-เพื่อให้ถนนที่ใช้สัญจรไปมา มีสภาพที่สามารถใช้งานได้ อย่างสะดวกสบายยิ่งขึ้น	- ก่อสร้างถนนลูกรังบ้าน พรานอัน หมู่ ๑๓ (ชุมชนภู น้อย - นาหัวภู)ระยะทาง 2,500 เมตร ตามแบบแปลน ทต.คำอาฮวน	250,000	-	-	- ร้อยละจำนวน ครัวเรือนที่ คมนาคมสะดวก ขึ้น	-ถนนที่ใช้ในปัจจุบัน สภาพดี มีความ สะดวกสบายในการ สัญจรไปมา	กองช่าง

ยุทธศาสตร์ที่ ๑ ด้านโครงสร้างพื้นฐานและพัฒนาแหล่งน้ำ
 แนวทางที่ ๑ ก่อสร้าง ปรับปรุง ซ่อมแซม บำรุงรักษาถนน (ต่อ)

ลำดับ ที่	โครงการ	วัตถุประสงค์	เป้าหมาย	งบประมาณ/ที่มา (ทต./หน่วยงานอื่น)			ตัวชี้วัด	ผลลัพธ์ที่คาดว่าจะ ได้รับ	หน่วยงานที่ รับผิดชอบ
				2559	2560	2561			
126	โครงการซ่อมแซมถนนลูกรัง บ้านพรานอัน หมู่ ๑๓ (ทุ่งนา หนองเขียน)	- เพื่อให้ประชาชนมีความ สะดวกสบายในการสัญจรไป มา	-ซ่อมแซมถนนลูกรังบ้าน พรานอัน หมู่ ๑๓ (ทุ่งนา หนองเขียน)ระยะทาง 1,800 เมตร	180,000	-	-	- ร้อยละจำนวน ครัวเรือนที่ คมนาคมสะดวก ขึ้น	-ถนนที่ใช้ในปัจจุบัน สภาพดี มีความ สะดวกสบายในการ สัญจรไปมา	กองช่าง
127	โครงการซ่อมแซมถนนลูกรัง บ้านพรานอัน หมู่ 13 (ไป ชุมชนภูน้อย)	- เพื่อให้ประชาชนมีความ สะดวกสบายในการสัญจรไป มา -เพื่อสร้างความปลอดภัยใน ชีวิตและทรัพย์สินในการใช้ ถนนให้แก่ประชาชน	- ซ่อมแซมถนนลูกรัง บ้านพรานอัน หมู่ ๑๓ (ไปชุมชนภูน้อย) ระยะทาง 1,500 ม. ตามแบบแปลน ทต.คำอา ฮวน	150,000	-	-	- ร้อยละจำนวน ครัวเรือนที่ คมนาคมสะดวก ขึ้น	- ประชาชนมีความ สะดวก สบายในการ เดินทางสัญจรไปมา มีความปลอดภัยในชีวิต และทรัพย์สินในการใช้ ถนนมากยิ่งขึ้น	กองช่าง
128	โครงการซ่อมแซมถนนลูกรัง ม. 8 บ้านโคกสูง (แยกทุ่งสีทอง)	- เพื่อให้ประชาชนมีความ สะดวกสบายในการสัญจรไป มา	- ซ่อมแซมถนนลูกรังบ้าน โคกสูง (แยกทุ่งสีทอง) ระยะทาง 1,300 ม.ตาม แบบแปลน ทต.คำอาฮวน	126,000	-	-	- ร้อยละจำนวน ครัวเรือนที่ คมนาคมสะดวก ขึ้น	- ประชาชนมีความ สะดวก สบายในการ เดินทางสัญจรไปมา	กองช่าง
129	โครงการซ่อมแซมถนนลูกรัง ม. 8 บ้านโคกสูง(ทุ่งสีทอง)	-เพื่อให้ถนนที่ใช้สัญจรไปมา มีสภาพที่สามารถใช้งานได้ อย่างสะดวกสบายยิ่งขึ้น	- ก่อสร้างถนนลูกรังบ้าน โคกสูง(ทุ่งสีทอง) ระยะทาง 3,800 เมตร ตามแบบแปลน ทต.คำอา ฮวน	336,000	-	-	- ร้อยละจำนวน ครัวเรือนที่ คมนาคมสะดวก ขึ้น	-ถนนที่ใช้ในปัจจุบัน สภาพดี มีความ สะดวกสบายในการ สัญจรไปมา	กองช่าง
130	โครงการซ่อมแซมถนนลูกรัง ม. 8 บ้านโคกสูง (ไปชุมชนนาเตย)	- เพื่อให้ประชาชนมีความ สะดวกสบายในการสัญจรไป มา	-ซ่อมแซมถนนลูกรังบ้าน โคกสูง (ไปชุมชนนาเตย) ระยะทาง 1,000 เมตร	96,000	-	-	- ร้อยละจำนวน ครัวเรือนที่ คมนาคมสะดวก ขึ้น	-ถนนที่ใช้ในปัจจุบัน สภาพดี มีความ สะดวกสบายในการ สัญจรไปมา	กองช่าง

ยุทธศาสตร์ที่ ๑ ด้านโครงสร้างพื้นฐานและพัฒนาแหล่งน้ำ
แนวทางที่ ๑ ก่อสร้าง ปรับปรุง ซ่อมแซม บำรุงรักษาถนน (ต่อ)

ลำดับ ที่	โครงการ	วัตถุประสงค์	เป้าหมาย	งบประมาณ/ที่มา (ทต./หน่วยงานอื่น)			ตัวชี้วัด	ผลลัพธ์ที่คาดว่าจะ ได้รับ	หน่วยงานที่ รับผิดชอบ
				2559	2560	2561			
131	โครงการซ่อมแซมถนนลูกรังบ้าน พรานอัน หมู่ ๑๓ (ไปทุ่งคำหมา กตอ)	- เพื่อให้ประชาชนมีความ สะดวกสบายในการสัญจรไป มา -เพื่อสร้างความปลอดภัยใน ชีวิตและทรัพย์สินในการใช้ ถนนให้แก่ประชาชน	- ซ่อมแซมถนนลูกรัง บ้านพรานอัน หมู่ ๑๓ (ไปทุ่งคำหมา กตอ) ระยะทาง 3,500 ม. ตามแบบแปลน ทต.คำอา ฮวน	400,000	-	-	- ร้อยละจำนวน คร่าวเรือนที่ คมนาคมสะดวก ขึ้น	- ประชาชนมีความ สะดวก สบายในการ เดินทางสัญจรไปมา -ประชาชนมีความ ปลอดภัยในชีวิตและ ทรัพย์สินในการใช้ ถนนมากยิ่งขึ้น	กองช่าง
132	โครงการซ่อมแซมถนนลูกรัง ม.๙ บ้าน เหล่าคราม (ซอยตลาดและบ้านนาง มุก)	- เพื่อให้ประชาชนมีความ สะดวกสบายในการสัญจรไป มา	- ซ่อมแซมถนนลูกรังบ้าน เหล่าคราม (ซอยตลาด และบ้านนางมุก) ระยะทาง 450 ม.ตาม แบบแปลน ทต.คำอาฮวน	29,000	-	-	- ร้อยละจำนวน คร่าวเรือนที่ คมนาคมสะดวก ขึ้น	- ประชาชนมีความ สะดวก สบายในการ เดินทางสัญจรไปมา	กองช่าง
133	โครงการซ่อมแซมถนนลูกรังบ้าน พรานอัน หมู่ ๑๓ (ลานมัน - ชุมชนภู น้อย)	-เพื่อให้ถนนที่ใช้สัญจรไปมา มีสภาพที่สามารถใช้งานได้ อย่างสะดวกสบายยิ่งขึ้น	- ก่อสร้างถนนลูกรังบ้าน พรานอัน หมู่ ๑๓ (ลาน มัน - ชุมชนภูน้อย) ระยะทาง 1,800 เมตร ตามแบบแปลน ทต.คำอา ฮวน	200,000	-	-	- ร้อยละจำนวน คร่าวเรือนที่ คมนาคมสะดวก ขึ้น	-ถนนที่ใช้ในปัจจุบัน สภาพดี มีความ สะดวกสบายในการ สัญจรไปมา	กองช่าง
134	โครงการซ่อมแซมถนนลูกรัง ม.๑๐ บ้านโค้งสำราญ (แยกวัดภูหินชั้น-ห้วย เค็ง)	- เพื่อให้ประชาชนมีความ สะดวกสบายในการสัญจรไป มา	-ซ่อมแซมถนนลูกรังบ้าน โค้งสำราญ (แยกวัดภูหิน ชั้น-ห้วยเค็ง)ระยะทาง 1,800 เมตร	160,000	-	-	- ร้อยละจำนวน คร่าวเรือนที่ คมนาคมสะดวก ขึ้น	-ถนนที่ใช้ในปัจจุบัน สภาพดี มีความ สะดวกสบายในการ สัญจรไปมา	กองช่าง

ยุทธศาสตร์ที่ ๑ ด้านโครงสร้างพื้นฐานและพัฒนาแหล่งน้ำ
 แนวทางที่ ๑ ก่อสร้าง ปรับปรุง ซ่อมแซม บำรุงรักษาถนน (ต่อ)

ลำดับ ที่	โครงการ	วัตถุประสงค์	เป้าหมาย	งบประมาณ/ที่มา (ทต./หน่วยงานอื่น)			ตัวชี้วัด	ผลลัพธ์ที่คาดว่าจะ ได้รับ	หน่วยงานที่ รับผิดชอบ
				2559	2560	2561			
135	โครงการซ่อมแซมถนนลูกรัง ม.๑๑ บ้านหนองแต่(ข้างไพศาลการยาง-บ้านนายอุดร-บุญทวี)	- เพื่อให้ประชาชนมีความสะดวกสบายในการสัญจรไปมา - เพื่อสร้างความปลอดภัยในชีวิตและทรัพย์สินในการใช้ถนนให้แก่ประชาชน	- ซ่อมแซมถนนลูกรังบ้านหนองแต่(ข้างไพศาลการยาง-บ้านนายอุดร-บุญทวี) ระยะทาง 150 ม. ตามแบบแปลนทต.คำอาฮวน	13,000	-	-	- ร้อยละจำนวนคร่าวเรือนที่คมนาคมสะดวกขึ้น	- ประชาชนมีความสะดวก สบายในการเดินทางสัญจรไปมา - ประชาชนมีความปลอดภัยในชีวิตและทรัพย์สินในการใช้ถนนมากยิ่งขึ้น	กองช่าง
136	โครงการซ่อมแซมถนนลูกรัง ม.๑๑ บ้านหนองแต่(บ้านนายชวน ถ่อแก้ว และบ้านนายร้อย บุญมี๊ะ)	- เพื่อให้ประชาชนมีความสะดวกสบายในการสัญจรไปมา	- ซ่อมแซมถนนลูกรังบ้านหนองแต่(บ้านนายชวน ถ่อแก้วและบ้านนายร้อย บุญมี๊ะ) ระยะทาง 1,300 ม. ตามแบบแปลน ทต.คำอาฮวน	120,000	-	-	- ร้อยละจำนวนคร่าวเรือนที่คมนาคมสะดวกขึ้น	- ประชาชนมีความสะดวก สบายในการเดินทางสัญจรไปมา	กองช่าง
137	โครงการซ่อมแซมถนนลูกรัง ม.๑๑ บ้านหนองแต่(บ้านผู้ช่วย-หนองสาธารณะ)	- เพื่อให้ถนนที่ใช้สัญจรไปมามีสภาพที่สามารถใช้งานได้ อย่างสะดวกสบายยิ่งขึ้น	- ก่อสร้างถนนลูกรังบ้านหนองแต่(บ้านผู้ช่วย-หนองสาธารณะ)ระยะทาง 800 เมตร ตามแบบแปลน ทต.คำอาฮวน	80,000	-	-	- ร้อยละจำนวนคร่าวเรือนที่คมนาคมสะดวกขึ้น	- ถนนที่ใช้ในปัจจุบันสภาพดี มีความสะดวกสบายในการสัญจรไปมา	กองช่าง
138	โครงการซ่อมแซมถนนลูกรัง ม.๑๑ บ้านหนองแต่(แยกวัดภูมหาราช-ไปบ้านป่งโพน)	- เพื่อให้ประชาชนมีความสะดวกสบายในการสัญจรไปมา	-ซ่อมแซมถนนลูกรังบ้านหนองแต่(แยกวัดภูมหาราช-ไปบ้านป่งโพน)ระยะทาง 1,800 เมตร	170,000	-	-	- ร้อยละจำนวนคร่าวเรือนที่คมนาคมสะดวกขึ้น	- ถนนที่ใช้ในปัจจุบันสภาพดี มีความสะดวกสบายในการสัญจรไปมา	กองช่าง

ยุทธศาสตร์ที่ ๑ ด้านโครงสร้างพื้นฐานและพัฒนาแหล่งน้ำ
 แนวทางที่ ๑ ก่อสร้าง ปรับปรุง ซ่อมแซม บำรุงรักษาถนน (ต่อ)

ลำดับ ที่	โครงการ	วัตถุประสงค์	เป้าหมาย	งบประมาณ/ที่มา (ทต./หน่วยงานอื่น)			ตัวชี้วัด	ผลลัพธ์ที่คาดว่าจะ ได้รับ	หน่วยงานที่ รับผิดชอบ
				2559	2560	2561			
139	โครงการซ่อมแซมถนนลูกรังบ้าน พรานอัน หมู่ ๑๓ (หอประปาฝายนา คำม่วง)	- เพื่อให้ประชาชนมีความ สะดวกสบายในการสัญจรไป มา -เพื่อสร้างความปลอดภัยใน ชีวิตและทรัพย์สินในการใช้ ถนนให้แก่ประชาชน	- ซ่อมแซมถนนลูกรัง บ้านพรานอัน หมู่ ๑๓ (หอประปาฝายนาคำ ม่วง)ระยะทาง 300 ม. ตามแบบแปลน ทต.คำอา ฮวน	30,000	-	-	- ร้อยละจำนวน ครัวเรือนที่ คมนาคมสะดวก ขึ้น	- ประชาชนมีความ สะดวก สบายในการ เดินทางสัญจรไปมา -ประชาชนมีความ ปลอดภัยในชีวิตและ ทรัพย์สินในการใช้ ถนนมากยิ่งขึ้น	กองช่าง
140	โครงการซ่อมแซมถนนลูกรัง ม.๑๑ บ้านหนองแต่(แยกวัดภูมหาราช-แยก ถนนอบจ.)	- เพื่อให้ประชาชนมีความ สะดวกสบายในการสัญจรไป มา	- ซ่อมแซมถนนลูกรังบ้าน หนองแต่(แยกวัดภู มหาราช-แยกถนนอบจ.) ระยะทาง 1,200 ม.ตาม แบบแปลน ทต.คำอาฮวน	120,000	-	-	- ร้อยละจำนวน ครัวเรือนที่ คมนาคมสะดวก ขึ้น	- ประชาชนมีความ สะดวก สบายในการ เดินทางสัญจรไปมา	กองช่าง
141	โครงการซ่อมแซมถนนลูกรัง ม.๑๑ บ้านหนองแต่(วัดบ้านหนองแต่-รพ. สต.โนนสะอาด	-เพื่อให้ถนนที่ใช้สัญจรไปมา มีสภาพที่สามารถใช้งานได้ อย่างสะดวกสบายยิ่งขึ้น	- ก่อสร้างถนนลูกรังบ้าน หนองแต่(วัดบ้านหนอง แต่-รพ.สต.โนนสะอาด ระยะทาง 2,000 เมตร ตามแบบแปลน ทต.คำอา ฮวน	190,000	-	-	- ร้อยละจำนวน ครัวเรือนที่ คมนาคมสะดวก ขึ้น	-ถนนที่ใช้ในปัจจุบัน สภาพดี มีความ สะดวกสบายในการ สัญจรไปมา	กองช่าง
142	โครงการซ่อมแซมถนนลูกรังบ้าน พรานอัน หมู่ ๑๓ (ฮ้างผีให้)	- เพื่อให้ประชาชนมีความ สะดวกสบายในการสัญจรไป มา	-ซ่อมแซมถนนลูกรังบ้าน พรานอัน หมู่ ๑๓ (ฮ้างผี ให้)ระยะทาง 400 เมตร	60,000	-	-	- ร้อยละจำนวน ครัวเรือนที่ คมนาคมสะดวก ขึ้น	-ถนนที่ใช้ในปัจจุบัน สภาพดี มีความ สะดวกสบายในการ สัญจรไปมา	กองช่าง

ยุทธศาสตร์ที่ ๑ ด้านโครงสร้างพื้นฐานและพัฒนาแหล่งน้ำ
 แนวทางที่ ๑ก่อสร้าง ปรับปรุง ซ่อมแซม บำรุงรักษาถนน (ต่อ)

ลำดับ ที่	โครงการ	วัตถุประสงค์	เป้าหมาย	งบประมาณ/ที่มา (ทต./หน่วยงานอื่น)			ตัวชี้วัด	ผลลัพธ์ที่คาดว่าจะ ได้รับ	หน่วยงานที่ รับผิดชอบ
				2559	2560	2561			
143	โครงการซ่อมแซมถนนลูกรัง ม. ๑๑ บ้านหนองแต่(หน้าตชด. ๒๓๔-แยกวัดภูมหาราช)	- เพื่อให้ประชาชนมีความ สะดวกสบายในการสัญจรไป มา -เพื่อสร้างความปลอดภัยใน ชีวิตและทรัพย์สินในการใช้ ถนนให้แก่ประชาชน	- ซ่อมแซมถนนลูกรัง บ้านหนองแต่(หน้าตชด. ๒๓๔-แยกวัดภูมหาราช) ระยะทาง 1,500 ม. ตามแบบแปลน ทต.คำอา ฮวน	150,000	-	-	- ร้อยละจำนวน คริวเรือนที่ คมนาคมสะดวก ขึ้น	- ประชาชนมีความ สะดวก สบายในการ เดินทางสัญจรไปมา -ประชาชนมีความ ปลอดภัยในชีวิตและ ทรัพย์สินในการใช้ ถนนมากยิ่งขึ้น	กองช่าง
144	โครงการซ่อมแซมถนนลูกรังบ้าน แสงอรุณ หมู่ ๑๔ (คุ่มบ้านนาพา โชค-แยกหนองบก)	- เพื่อให้ประชาชนมีความ สะดวกสบายในการสัญจรไป มา	- ซ่อมแซมถนนลูกรังบ้าน แสงอรุณ หมู่ ๑๔ (คุ่ม บ้านนาพาโชค-แยกหนอง บก) ระยะทาง 1,800 ม. ตามแบบแปลน ทต.คำอา ฮวน	200,000	-	-	- ร้อยละจำนวน คริวเรือนที่ คมนาคมสะดวก ขึ้น	- ประชาชนมีความ สะดวก สบายในการ เดินทางสัญจรไปมา	กองช่าง
145	โครงการซ่อมแซมถนนลูกรังบ้าน แสงอรุณ หมู่ ๑๔ (ทุ่งนาคำซู้สุด - วัดภูหินกลอง)	-เพื่อให้ถนนที่ใช้สัญจรไปมา มีสภาพที่สามารถใช้งานได้ อย่างสะดวกสบายยิ่งขึ้น	- ก่อสร้างถนนลูกรังบ้าน แสงอรุณ หมู่ ๑๔ (ทุ่งนา คำซู้สุด - วัดภูหินกลอง) ระยะทาง 1,800 เมตร ตามแบบแปลน ทต.คำอา ฮวน	200,000	-	-	- ร้อยละจำนวน คริวเรือนที่ คมนาคมสะดวก ขึ้น	-ถนนที่ใช้ในปัจจุบัน สภาพดี มีความ สะดวกสบายในการ สัญจรไปมา	กองช่าง
146	โครงการซ่อมแซมถนนลูกรังบ้าน แสงอรุณ หมู่ ๑๔ (ไปบ้านนาย วิชัย ศรีโยหะ)	- เพื่อให้ประชาชนมีความ สะดวกสบายในการสัญจรไป มา	-ซ่อมแซมถนนลูกรังบ้าน แสงอรุณ หมู่ ๑๔ (ไป บ้านนายวิชัย ศรีโยหะ) ระยะทาง 500 เมตร	50,000	-	-	- ร้อยละจำนวน คริวเรือนที่ คมนาคมสะดวก ขึ้น	-ถนนที่ใช้ในปัจจุบัน สภาพดี มีความ สะดวกสบายในการ สัญจรไปมา	กองช่าง

ยุทธศาสตร์ที่ ๑ ด้านโครงสร้างพื้นฐานและพัฒนาแหล่งน้ำ
 แนวทางที่ ๑ ก่อสร้าง ปรับปรุง ซ่อมแซม บำรุงรักษาถนน (ต่อ)

ลำดับ ที่	โครงการ	วัตถุประสงค์	เป้าหมาย	งบประมาณ/ที่มา (ทต./หน่วยงานอื่น)			ตัวชี้วัด	ผลลัพธ์ที่คาดว่าจะ ได้รับ	หน่วยงานที่ รับผิดชอบ
				2559	2560	2561			
147	โครงการซ่อมแซมถนนลูกรังบ้านคำ อาฮวน (ข้างโรงแก๊ส)	- เพื่อให้ประชาชนมีความ สะดวกสบายในการสัญจรไป มา -เพื่อสร้างความปลอดภัยใน ชีวิตและทรัพย์สินในการใช้ ถนนให้แก่ประชาชน	- ซ่อมแซมถนนลูกรังบ้าน คำอาฮวน (ข้างโรงแก๊ส) ระยะทาง 500 ม. ตามแบบ แปลน ทต.คำอาฮวน	50,000	-	-	- ร้อยละจำนวน คริวเรือนที่ คมนาคมสะดวก ขึ้น	- ประชาชนมีความ สะดวก สบายในการ เดินทางสัญจรไปมา -ประชาชนมีความ ปลอดภัยในชีวิตและ ทรัพย์สินในการใช้ ถนนมากยิ่งขึ้น	กองช่าง
148	โครงการซ่อมแซมถนนลูกรัง บ้านคำอาฮวน หมู่ที่ ๑๕ (บ้านนายชื่น วงศ์ศรีทา)	- เพื่อให้ประชาชนมีความ สะดวกสบายในการสัญจรไป มา -เพื่อสร้างความปลอดภัยใน ชีวิตและทรัพย์สินในการใช้ ถนนให้แก่ประชาชน	- ซ่อมแซมถนนลูกรังบ้าน คำอาฮวน หมู่ที่ ๑๕ (บ้านนายชื่น วงศ์ศรีทา) ระยะทาง 400 ม. ตามแบบ แปลน ทต.คำอาฮวน	40,000	-	-	- ร้อยละจำนวน คริวเรือนที่ คมนาคมสะดวก ขึ้น	- ประชาชนมีความ สะดวก สบายในการ เดินทางสัญจรไปมา -ประชาชนมีความ ปลอดภัยในชีวิตและ ทรัพย์สินมากยิ่งขึ้น	กองช่าง
149	โครงการซ่อมแซมถนนลูกรังบ้านคำ อาฮวน (วัดป่าคำอาฮวน - สาม แยกศูนย์โค)	- เพื่อให้ประชาชนมีความ สะดวกสบายในการสัญจรไป มา	- ซ่อมแซมถนนลูกรังบ้านคำ อาฮวน (วัดป่าคำอาฮวน - สามแยกศูนย์โค) ระยะทาง 1,200 ม. ตามแบบแปลน ทต. คำอาฮวน	150,000	-	-	- ร้อยละจำนวน คริวเรือนที่ คมนาคมสะดวก ขึ้น	- ประชาชนมีความ สะดวก สบายในการ เดินทางสัญจรไปมา	กองช่าง
150	โครงการซ่อมแซมถนนลูกรังบ้านคำ อาฮวน (หน้าปศุสัตว์ - แยก สะพานหนองแต้ - ข้างตชด. ๒๓๔)	-เพื่อให้ถนนที่ใช้สัญจรไปมา มีสภาพที่สามารถใช้งานได้ อย่างสะดวกสบายยิ่งขึ้น	- ก่อสร้างถนนลูกรังบ้านคำอา ฮวน (หน้าปศุสัตว์ - แยก สะพานหนองแต้ - ข้างตชด. ๒๓๔)ระยะทาง 2,000 เมตร ตามแบบแปลน ทต.คำอาฮวน	200,000	-	-	- ร้อยละจำนวน คริวเรือนที่ คมนาคมสะดวก ขึ้น	-ถนนที่ใช้ในปัจจุบัน สภาพดี มีความ สะดวกสบายในการ สัญจรไปมา	กองช่าง

ยุทธศาสตร์ที่ ๑ ด้านโครงสร้างพื้นฐานและพัฒนาแหล่งน้ำ
 แนวทางที่ ๑ ก่อสร้าง ปรับปรุง ซ่อมแซม บำรุงรักษาถนน (ต่อ)

ลำดับ ที่	โครงการ	วัตถุประสงค์	เป้าหมาย	งบประมาณ/ที่มา (ทต./หน่วยงานอื่น)			ตัวชี้วัด	ผลลัพธ์ที่คาดว่าจะ ได้รับ	หน่วยงาน ที่ รับผิดชอบ
				2559	2560	2561			
151	โครงการซ่อมแซมถนนลูกรังบ้านหมืองบ่า หมู่ ๑๖ (ข้างโรงเรียนบ้านหมืองบ่า)	- เพื่อให้ประชาชนมีความสะดวกสบายในการสัญจรไปมา	- ซ่อมแซมถนนลูกรังบ้านหมืองบ่า หมู่ ๑๖ (ข้างโรงเรียนบ้านหมืองบ่า) ระยะทาง 700 เมตร	70,000	-	-	- ร้อยละจำนวนคริวเรื่อนที่คมนาคมสะดวกขึ้น	- ถนนที่ใช้ในปัจจุบันสภาพดี มีความสะดวกสบายในการสัญจรไปมา	กองช่าง
152	โครงการซ่อมแซมถนนลูกรังบ้านหมืองบ่า หมู่ ๑๖ (ซ.บ้านนายแต้ม ไชยพันธ์และบ้านนายบุญทรง ชั้นแข็ง	- เพื่อให้ประชาชนมีความสะดวกสบายในการสัญจรไปมา - เพื่อสร้างความปลอดภัยในชีวิตและทรัพย์สินในการใช้ถนนให้แก่ประชาชน	- ซ่อมแซมถนนลูกรังบ้านหมืองบ่า หมู่ ๑๖ (ซ.บ้านนายแต้ม ไชยพันธ์และบ้านนายบุญทรง ชั้นแข็งระยะทาง 500 ม. ตามแบบแปลน ทต.คำอาฮวน	50,000	-	-	- ร้อยละจำนวนคริวเรื่อนที่คมนาคมสะดวกขึ้น	- ประชาชนมีความสะดวก สบายในการเดินทางสัญจรไปมา - ประชาชนมีความปลอดภัยในชีวิตและทรัพย์สินในการใช้ถนนมากยิ่งขึ้น	กองช่าง

ยุทธศาสตร์ที่ 1 ด้านโครงสร้างพื้นฐานและพัฒนาแหล่งน้ำ
 แนวทางที่ 2 ก่อสร้าง ปรับปรุง ซ่อมแซม ท่อระบายน้ำ รางระบายน้ำ

ลำดับ ที่	โครงการ	วัตถุประสงค์	เป้าหมาย	งบประมาณ/ที่มา (ทต./หน่วยงานอื่น)			ตัวชี้วัด	ผลลัพธ์ที่คาดว่าจะ ได้รับ	หน่วยงานที่ รับผิดชอบ
				2559 (บาท)	2560 (บาท)	2561 (บาท)			
1	โครงการวางท่อระบายน้ำ พร้อมบ่อ พักบ้านแสงอรุณ หมู่ 14	เพื่อป้องกันน้ำท่วมขัง และการระบายน้ำดียิ่งขึ้น -เพื่อระบายน้ำเสียจาก บ้านเรือน	ก่อสร้างคลองระบายน้ำ ระยะทาง 100 เมตร (ตามแบบแปลน ทต.คำอาฮวน	140,000	-	-	- ร้อยละ จำนวน ครัวเรือน ที่ระบาย น้ำดีขึ้น	-น้ำไม่ท่วมขังถนนและ บ้านเรือนประชาชน -มีช่องทางระบายน้ำ จากบ้านเรือน	กองช่าง
2	โครงการก่อสร้างคลองระบายน้ำ ภายในหมู่บ้านคำเซียง ม.3 (แผนชุมชน ม.3 ลำดับที่ 1)	- เพื่อป้องกันน้ำท่วมขัง และการระบายน้ำดียิ่งขึ้น -เพื่อระบายน้ำเสียจาก บ้านเรือน	-ก่อสร้างคลองระบายน้ำ จาก บ้านนายประมวล เทพศรีหา ถึงบ้านนางวิไลลักษณ์ ซาธิพา ระยะทาง 800 เมตร (ตามแบบแปลน ทต.คำอาฮวน	-	-	2,240,000	- ร้อยละ จำนวน ครัวเรือน ที่ระบาย น้ำดีขึ้น	-น้ำไม่ท่วมขังถนนและ บ้านเรือนประชาชน -มีช่องทางระบายน้ำ จากบ้านเรือน	กองช่าง
3	โครงการคลองระบายน้ำภายใน หมู่บ้าน แผนชุมชน ม.7 ลำดับที่ 1)	เพื่อป้องกันน้ำท่วมขัง และการระบายน้ำดียิ่งขึ้น -เพื่อระบายน้ำเสียจาก บ้านเรือน	ก่อสร้างคลองระบายน้ำ (ตามแบบแปลน ทต.คำอา ฮวน)	-	1,400,000	-	- ร้อยละ จำนวน ครัวเรือน ที่ระบาย น้ำดีขึ้น	-น้ำไม่ท่วมขังถนนและ บ้านเรือนประชาชน -มีช่องทางระบายน้ำ จากบ้านเรือน	กองช่าง
4	โครงการก่อสร้างคลองระบายน้ำ ภายในหมู่บ้าน บ้านพรานอัน ม.13 (แผนชุมชน ม.13 ลำดับที่ 2)	เพื่อป้องกันน้ำท่วมขัง และการระบายน้ำดียิ่งขึ้น -เพื่อระบายน้ำเสียจาก บ้านเรือน	ก่อสร้างคลองระบายน้ำภายใน หมู่บ้านจากบ้านนายสา ซาธิ พา ถึงบ้านนายหม่านซาธิพา ระยะทาง 400 เมตร ตาม แบบแปลน ทต.คำอาฮวน	-	3,620,000	-	- ร้อยละ จำนวน ครัวเรือน ที่ระบาย น้ำดีขึ้น	-น้ำไม่ท่วมขังถนนและ บ้านเรือนประชาชน -มีช่องทางระบายน้ำ จากบ้านเรือน	กองช่าง

ยุทธศาสตร์ที่ 1 ด้านโครงสร้างพื้นฐานและพัฒนาแหล่งน้ำ
 แนวทางที่ 2 ก่อสร้าง ปรับปรุง ซ่อมแซม ท่อระบายน้ำ รวางระบายน้ำ

ลำดับ ที่	โครงการ	วัตถุประสงค์	เป้าหมาย	งบประมาณ/ที่มา (ทต./หน่วยงานอื่น)			ตัวชี้วัด	ผลลัพธ์ที่คาดว่าจะ ได้รับ	หน่วยงานที่ รับผิดชอบ
				2559 (บาท)	2560 (บาท)	2561 (บาท)			
5	โครงการก่อสร้างคลองระบายน้ำ ภายในหมู่บ้าน(แผนชุมชน ม.4 ลำดับที่ 3)	เพื่อป้องกันน้ำท่วมขัง และการ ระบายน้ำดียิ่งขึ้น -เพื่อระบายน้ำเสียจาก บ้านเรือน	- ก่อสร้างคลองระบายน้ำ ภายในหมู่บ้าน ตามแบบแปลน ทต.คำอา ฮวน)	-	-	5,000,000	- ร้อยละจำนวน ครัวเรือนที่ ระบายน้ำดีขึ้น	-น้ำไม่ท่วมขังถนน และบ้านเรือน ประชาชน -มีช่องทางระบายน้ำ จากบ้านเรือน	กองช่าง
6	โครงการคลองระบายน้ำในหมู่บ้าน เส้นลงโนนคำเขื่อง ระยะทาง 200 เมตร(แผนชุมชน ม.2 ลำดับที่ 4)	เพื่อป้องกันน้ำท่วมขัง และการ ระบายน้ำดียิ่งขึ้น -เพื่อระบายน้ำเสียจาก บ้านเรือน	ก่อสร้างคลองระบายน้ำใน หมู่บ้าน เส้นลงโนนคำเขื่อง ระยะทาง 200 เมตร ตามแบบแปลน ทต.คำอา ฮวน	-	-	2,370,000	- ร้อยละจำนวน ครัวเรือนที่ ระบายน้ำดีขึ้น	-น้ำไม่ท่วมขังถนน และบ้านเรือน ประชาชน -มีช่องทางระบายน้ำ จากบ้านเรือน	กองช่าง
7	โครงการคลองระบายน้ำ จากสี่แยก หน้าบ้านนางโสดา ไป ฟุ่งนา(แผน ชุมชน ม.15 ลำดับที่ 4)	เพื่อป้องกันน้ำท่วมขัง และการ ระบายน้ำดียิ่งขึ้น -เพื่อระบายน้ำเสียจาก บ้านเรือน	1) ก่อสร้างคลองระบายน้ำ จากสี่แยกหน้าบ้านนาง โสดา ไป ฟุ่งนา 2) ก่อสร้างคลองระบายน้ำ จากสี่แยกหน้าบ้านนายรว ไป ฟุ่งนา	-	-	1,000,000	- ร้อยละจำนวน ครัวเรือนที่ ระบายน้ำดีขึ้น	-น้ำไม่ท่วมขังถนน และบ้านเรือน ประชาชน -มีช่องทางระบายน้ำ จากบ้านเรือน	กองช่าง
8	โครงการก่อสร้างคลองระบายน้ำ ภายในหมู่บ้าน (แผนชุมชน ม.1 ลำดับที่ 2)	- เพื่อให้ประชาชนมีความ สะดวกสบายในการสัญจรไปมา และเพื่อสร้างความปลอดภัยใน ชีวิตและทรัพย์สินในการใช้ ถนนให้แก่ประชาชน	ก่อสร้างคลองระบายน้ำ ภายในหมู่บ้าน ระยะทาง 2,500 เมตร ตามแบบ แปลนของ ทต.คำอาฮวน	-	-	2,500,000	- ร้อยละจำนวน ครัวเรือนที่ ระบายน้ำดีขึ้น	- ไม่เกิดน้ำท่วมขัง ภายในหมู่บ้านและมี การระบายน้ำออก จากหมู่บ้านได้อย่าง รวดเร็ว	กองช่าง

ยุทธศาสตร์ที่ 1 ด้านโครงสร้างพื้นฐานและพัฒนาแหล่งน้ำ

แนวทางที่ 2 ก่อสร้าง ปรับปรุง ซ่อมแซม ท่อระบายน้ำ รางระบายน้ำ(ต่อ)

ลำดับ ที่	โครงการ	วัตถุประสงค์	เป้าหมาย	งบประมาณ/ที่มา (ทต./หน่วยงานอื่น)			ตัวชี้วัด	ผลลัพธ์ที่คาดว่าจะ ได้รับ	หน่วยงานที่ รับผิดชอบ
				2559	2560	2561			
9	โครงการก่อสร้างคลองระบายน้ำ ภายในหมู่บ้าน บ้านเหล่าคราม ม. 8(แผนชุมชน ม. 8 ลำดับที่ 3)	- เพื่อให้ประชาชนมีความ สะดวกสบายในการสัญจรไป มา -เพื่อสร้างความปลอดภัยใน ชีวิตและทรัพย์สินในการใช้ ถนนให้แก่ประชาชน	ก่อสร้างคลองระบายน้ำ ภายในหมู่บ้าน และจาก บ้านนางวัง ไปบ้าน ผอ. ฤทธิ์ ศรีประเสริฐ ระยะทาง1,000 เมตร ตาม แบบแปลน ทต.คำอาฮวน	-	-	3,250,000	- ร้อยละจำนวน ครัวเรือนที่ระบาย น้ำดีขึ้น	- ไม่เกิดน้ำท่วมขัง ภายในหมู่บ้านและมี การระบายน้ำออก จากหมู่บ้านได้อย่าง รวดเร็ว	กองช่าง
10	โครงการก่อสร้างคลองระบายน้ำ ถนนสายคำเม็ก-โนนสะอาด (แผนชุมชน ม. 6 ลำดับที่ 4)	- เพื่อให้ประชาชนมีความ สะดวกสบายในการสัญจรไป มา -เพื่อสร้างความปลอดภัยใน ชีวิตและทรัพย์สินในการใช้ ถนนให้แก่ประชาชน	- ก่อสร้างคลองระบายน้ำ ถนนสายคำเม็ก-โนน สะอาดตามแบบแปลน ทต. คำอาฮวน	-	1,250,000	-	- ร้อยละจำนวน ครัวเรือนที่ระบาย น้ำดีขึ้น	- ไม่เกิดน้ำท่วมขัง ภายในหมู่บ้านและมี การระบายน้ำออก จากหมู่บ้านได้อย่าง รวดเร็ว	กองช่าง
11	โครงการก่อสร้างคลองระบายน้ำ เสียภายในหมู่บ้านบ้านเหล่า คราม ม. 12(แผนชุมชน ม.12 ลำดับที่ 11)	- เพื่อให้ประชาชนมีความ สะดวกสบายในการสัญจรไป มา -เพื่อสร้างความปลอดภัยใน ชีวิตและทรัพย์สินในการใช้ ถนนให้แก่ประชาชน	- ก่อสร้างคลองระบายน้ำ เสียภายในหมู่บ้านจากสี่ แยกคิวดร ไปบ้านนายลำ มอน ไชย양ค์ ระยะทาง 400 เมตรตามแบบแปลน ทต.คำอาฮวน	-	1,000,000	-	- ร้อยละจำนวน ครัวเรือนที่ระบาย น้ำดีขึ้น	- น้ำไม่ท่วมขังถนน และบ้านเรือนของ ประชาชน - มีช่องทางระบาย น้ำจากบ้านเรือน	กองช่าง
12	โครงการขุดเจาะบ่อบาดาลใน พื้นที่การเกษตรทั้ง 16 หมู่บ้าน	-เพื่อให้เกษตรกรมีน้ำใช้ เพียงพอในการเกษตร	-พื้นที่การเกษตรทุก หมู่บ้านในเขตตำบลคำอา ฮวน	-	-	1,000,000	-ร้อยละจำนวน พื้นที่การเกษตร	-พื้นที่การเกษตรมีน้ำ ใช้เพียงพอ	กองช่าง

ยุทธศาสตร์ที่ 1 ด้านโครงสร้างพื้นฐานและพัฒนาแหล่งน้ำ

แนวทางที่ 3 ขยายเขตไฟฟ้า ติดตั้งหรือปรับปรุงซ่อมแซมไฟฟ้าสาธารณะอย่างทั่วถึง

ลำดับ ที่	โครงการ	วัตถุประสงค์	เป้าหมาย	งบประมาณ/ที่มา (ทต./หน่วยงานอื่น)			ตัวชี้วัด	ผลลัพธ์ที่คาดว่าจะได้รับ	หน่วยงานที่รับผิดชอบ
				2559 (บาท)	2560 (บาท)	2561 (บาท)			
1	โครงการขยายเขตไฟฟ้าจากศูนย์พัฒนาเด็กเล็กถึงศูนย์การศึกษาออกโรงเรียน(แผนชุมชน ม.16 ลำดับที่ 1)	-เพื่อให้มีไฟฟ้าใช้อย่างเพียงพอ	ขยายเขตไฟฟ้าจากศูนย์พัฒนาเด็กเล็กถึงศูนย์การศึกษาออกโรงเรียน	80,000	-	-	-จำนวนครัวเรือนที่มีไฟฟ้าใช้	ประชาชนมีไฟฟ้าใช้อย่างเพียงพอ	กองช่าง
2	โครงการขยายเขตไฟฟ้า(แผนชุมชน ม.8 ลำดับที่ 1)	-เพื่อให้ประชาชนมีไฟฟ้าใช้อย่างเพียงพอ	1) ต่อจากทุ่งสีทอง ไปเส้นทางหนองปากจำนวน 33 ต้น 2) ต่อจากชุมชนนาเตย จำนวน 25 ต้น 3) จากบ้านโคกสูง ไปชุมชนนาเตย สายเหล็กคราม-หอแก้ว ระยะทาง 2,000 ม. 4) จากคุ้มสีทอง ไปถึง นานางแสง แยกหนองกะปาดระยะทาง 1,500 เมตร 5) จากนานางแก้ว ไปอ่างเก็บน้ำดอนสวรรค์ ระยะทาง 160 เมตร 6) จากสะพานห้วยบง ไปบ้าน ดต.โสภี ระยะทาง 700 เมตร	2,000,000	-	-	-จำนวนครัวเรือนที่มีไฟฟ้าใช้	ประชาชนมีไฟฟ้าใช้อย่างเพียงพอ	กองช่าง

ยุทธศาสตร์ที่ 1 ด้านโครงสร้างพื้นฐานและพัฒนาแหล่งน้ำ

แนวทางที่ 3 ขยายเขตไฟฟ้า ติดตั้งหรือปรับปรุงซ่อมแซมไฟฟ้าสาธารณะอย่างทั่วถึง

ลำดับ ที่	โครงการ	วัตถุประสงค์	เป้าหมาย	งบประมาณ/ที่มา (ทต./หน่วยงานอื่น)			ตัวชี้วัด	ผลลัพธ์ที่คาดว่าจะ ได้รับ	หน่วยงานที่ รับผิดชอบ
				2559 (บาท)	2560 (บาท)	2561 (บาท)			
3	ขยายเขตไฟฟ้าเส้นจากเหล่าคราม ม. 9 (แผนชุมชน ม.9 ลำดับที่ 1)	-เพื่อให้ประชาชนมีไฟฟ้า ใช้อย่างเพียงพอ	1) ขยายเขตไฟฟ้าเส้นจากเหล่า คราม ม. 9 เส้นทางสามชั่ว ระยะทางประมาณ 1,200 เมตร 2) จากเหล่าคราม ม. 9 ไป อุทยานธรรมภูฮังรังสี ระยะทาง 1,000 เมตร	500,000	-	-	-จำนวน ครัวเรือนที่ มีไฟฟ้าใช้	ประชาชนมี ไฟฟ้าใช้อย่าง เพียงพอ	กองช่าง
4	โครงการขยายเขตไฟฟ้าภายในหมู่บ้าน บ้านโนนสะอาด ม.7(แผนชุมชน ม.7 ลำดับที่ 2)	-เพื่อให้ประชาชนมีไฟฟ้า ใช้อย่างเพียงพอ	1) ขยายเขตไฟฟ้าภายในหมู่บ้าน ระยะทาง 300 ม. 2) ขยายเขตไฟฟ้า คุ่มกุดกอย 3) จากศูนย์เด็กเล็กบ้านโนน สะอาด ไป หนองแต้ 4) จากบ้านนายบุญทอม เทพสุริย์ 5) จากสามแยก (ถนนลาดยางคำ เม็ก-โนนสะอาด) ไปวัดภูมหาราช ระยะทาง 1,000 เมตร 6) เหล่าคราม- โนนสะอาด 300 เมตร	50,000	-	-	จำนวน ครัวเรือนที่ มีไฟฟ้าใช้	ประชาชนมี ไฟฟ้าใช้อย่าง เพียงพอ	กองช่าง
				-	200,000	-			
				-	400,000	-			
				-	-	-			
				-	-	100,000			
				-	-	250,000			
				-	-	300,000			

ยุทธศาสตร์ที่ 1 ด้านโครงสร้างพื้นฐานและพัฒนาแหล่งน้ำ

แนวทางที่ 3 ขยายเขตไฟฟ้า ติดตั้งหรือปรับปรุงซ่อมแซมไฟฟ้าสาธารณะอย่างทั่วถึง

ลำดับ ที่	โครงการ	วัตถุประสงค์	เป้าหมาย	งบประมาณ/ที่มา (ทต./หน่วยงานอื่น)			ตัวชี้วัด	ผลลัพธ์ที่คาดว่าจะได้รับ	หน่วยงานที่รับผิดชอบ
				2559 (บาท)	2560 (บาท)	2561 (บาท)			
5	โครงการไฟฟ้าส่องสว่างภายในหมู่บ้าน จำนวน 9 จุด (แผนชุมชน ม.2 ลำดับที่ 2)	-เพื่อให้ประชาชนมีไฟฟ้าใช้อย่างเพียงพอ	ไฟฟ้าส่องสว่างภายในหมู่บ้าน	100,000	-	-	จำนวนครัวเรือนที่มีไฟฟ้าใช้	ประชาชนมีไฟฟ้าใช้อย่างเพียงพอ	กองช่าง
6	โครงการไฟฟ้าส่องสว่างภายในหมู่บ้าน(แผนชุมชน ม.4 ลำดับที่ 2)	-เพื่อให้ประชาชนมีไฟฟ้าใช้อย่างเพียงพอ	1) ไฟฟ้าส่องสว่างภายในหมู่บ้าน 2) จากบ้านนายท่าไม้ ถึงนายเฉลิมพล วันจะรัน ระยะทาง 400 เมตร	500,000	-	-	จำนวนครัวเรือนที่มีไฟฟ้าใช้	ประชาชนมีไฟฟ้าใช้อย่างเพียงพอ	กองช่าง
7	โครงการขยายเขตไฟฟ้าบ้านคำเม็ก ม.6(แผนชุมชน ม.6 ลำดับที่ 2)	-เพื่อให้ประชาชนมีไฟฟ้าใช้อย่างเพียงพอ	1) จากบ้านนางไร รู่รอบ ถึงบ้านนายชัยณรงค์ พันคุณ จำนวน 6 ต้น 2) จากบ้านผู้ช่วยก้อนทอง ไป บ้านยายบุญมา (ข้ามถนน)	100,000	-	-	จำนวนครัวเรือนที่มีไฟฟ้าใช้	ประชาชนมีไฟฟ้าใช้อย่างเพียงพอ	กองช่าง
8	โครงการขยายเขตไฟฟ้า บ้านดงมัน ม.5 (แผนชุมชน ม.5 ลำดับที่ 2)	-เพื่อให้ประชาชนมีไฟฟ้าใช้อย่างเพียงพอ	1) จากบ้านนางทองปาน คนเพียร ถึงบ้านนายหรั่ง กงนะ ระยะทาง 1,000 ม. 2) จากบ้านนางบุญล้อม มาขาว ถึงนายแพน ไชยวงศ์ ระยะทาง 500ม. 3) ขยายเขตไฟฟ้าแรงต่ำ จากดงมัน(ปากทาง) ไปภูวัด ระยะทาง 1,000 เมตร 4) จากสามแยกดงมัน ไปหม่อนไหม (โค้งสำราญ) ระยะทาง 1,000 เมตร	500,000 60,000 - -	- - 200,000	- - -	จำนวนครัวเรือนที่มีไฟฟ้าใช้	ประชาชนมีไฟฟ้าใช้อย่างเพียงพอ	กองช่าง

ยุทธศาสตร์ที่ 1 ด้านโครงสร้างพื้นฐานและพัฒนาแหล่งน้ำ

แนวทางที่ 3 ขยายเขตไฟฟ้า ติดตั้งหรือปรับปรุงซ่อมแซมไฟฟ้าสาธารณะอย่างทั่วถึง

ลำดับ ที่	โครงการ	วัตถุประสงค์	เป้าหมาย	งบประมาณ/ที่มา (ทต./หน่วยงานอื่น)			ตัวชี้วัด	ผลลัพธ์ที่คาดว่าจะได้รับ	หน่วยงานที่รับผิดชอบ
				2559 (บาท)	2560 (บาท)	2561 (บาท)			
8	โครงการขยายเขตไฟฟ้า บ้านดงมัน ม.5 (แผนชุมชน ม.5 ลำดับที่ 2)	-เพื่อให้ประชาชนมีไฟฟ้าใช้อย่างเพียงพอ	5) จากบ้านนายอิฐ ผากา ไปบ้านนายบัณฑิต ทองทัด 1 ต้น	-	-	13,000	จำนวนครัวเรือนที่มีไฟฟ้าใช้	ประชาชนมีไฟฟ้าใช้อย่างเพียงพอ	กองช่าง
9	โครงการติดตั้งไฟส่องสว่างภายในหมู่บ้าน ระยะทาง 2,000 เมตร (แผนชุมชน ม.9 ลำดับที่ 2)	เพื่อให้ประชาชนมีไฟฟ้าใช้อย่างเพียงพอ	ไฟส่องสว่างภายในหมู่บ้าน ระยะทาง 2,000 ม.	150,000	-	-	จำนวนครัวเรือนที่มีไฟฟ้าใช้	ประชาชนมีไฟฟ้าใช้อย่างเพียงพอ	กองช่าง
10	โครงการขยายเขตไฟฟ้า บ้านเหล่าคราม ม.12(แผนชุมชน ม.12 ลำดับที่ 2)	เพื่อให้ประชาชนมีไฟฟ้าใช้อย่างเพียงพอ	ขยายเขตไฟฟ้า ระยะทาง 2,500 เมตรจำนวน 5เส้นทาง 1) จากบริเวณบ้านเหล่าคราม ไปบ้านนายอภิชาติ ระยะทาง 400 เมตร 2) จากบ้านนายลอน ไชยสงค์ ไปบ้านนายอนุ กรวยทอง ระยะทาง 400 เมตร 3) จากบ้านนางวันลา แข็งแรง ไปนางนางสอน ชัยอาษา ระยะทาง 400 เมตร 4) จากหน้าโรงเรียนบ้านเหล่าคราม ไปป่าช้า ระยะทาง 300 เมตร	-	-	3,000,000	จำนวนครัวเรือนที่มีไฟฟ้าใช้	ประชาชนมีไฟฟ้าใช้อย่างเพียงพอ	กองช่าง

ยุทธศาสตร์ที่ 1 ด้านโครงสร้างพื้นฐานและพัฒนาแหล่งน้ำ

แนวทางที่ 3 ขยายเขตไฟฟ้า ติดตั้งหรือปรับปรุงซ่อมแซมไฟฟ้าสาธารณะอย่างทั่วถึง

ลำดับ ที่	โครงการ	วัตถุประสงค์	เป้าหมาย	งบประมาณ/ที่มา (ทต./หน่วยงานอื่น)			ตัวชี้วัด	ผลลัพธ์ที่คาดว่าจะได้รับ	หน่วยงานที่รับผิดชอบ
				2559 (บาท)	2560 (บาท)	2561 (บาท)			
11	โครงการขยายเขตไฟฟ้าระยะทาง 500 เมตร (แผนชุมชน ม.1 ลำดับที่ 3)	เพื่อให้ประชาชนมีไฟฟ้าใช้ อย่างเพียงพอ	1) ขยายเขตไฟฟ้า เส้น คำอาฮวน- คำเม็ก ระยะทาง 1,500 เมตร 2)จากโรงแก๊ส ไปนายนาวรัง ศรีระยะทาง 1,500 เมตร 3) จาก ช่างวัด ไปห้วยจิ้ง (เส้นเข้า คำเชียง) 4)ขยายเขตไฟฟ้า เส้นคำอาฮวน- คำเม็ก ระยะทาง 1,500 เมตร	- - - -	400,000 - - 400,000	- 500,000 300,000 -	จำนวน ครัวเรือนที่ มีไฟฟ้าใช้	ประชาชนมี ไฟฟ้าใช้ อย่าง เพียงพอ	กองช่าง
12	โครงการติดตั้งโคมไฟเกาะกลางถนน	เพื่อให้ประชาชนมีไฟฟ้าใช้ อย่างเพียงพอ	1) ไฟฟ้าส่องสว่าง (เกาะ กลางบ้านโค้งสำราญ) ระยะทาง 500 เมตร ม.10 บ้านโค้งสำราญ 2) ติดตั้ง โคมไฟฟ้าส่องสว่างตาม เกาะกลางถนน (212) ระยะทาง 500 เมตร หน้าวัด-บึงแก๊ส ม.1 บ้านคำอาฮวน	-	600,000	-	จำนวน ครัวเรือนที่ มีไฟฟ้าใช้	ประชาชนมี ไฟฟ้าใช้ อย่าง เพียงพอ	กองช่าง

ยุทธศาสตร์ที่ 1 ด้านโครงสร้างพื้นฐานและพัฒนาแหล่งน้ำ

แนวทางการที่ 3 ขยายเขตไฟฟ้า ติดตั้งหรือปรับปรุงซ่อมแซมไฟฟ้าสาธารณะอย่างทั่วถึง

ลำดับ ที่	โครงการ	วัตถุประสงค์	เป้าหมาย	งบประมาณ/ที่มา (ทต./หน่วยงานอื่น)			ตัวชี้วัด	ผลลัพธ์ที่คาดว่าจะได้รับ	หน่วยงานที่รับผิดชอบ
				2559 (บาท)	2560 (บาท)	2561 (บาท)			
13	โครงการโคมไฟส่องสว่าง(แผนชุมชน ม.5 ลำดับที่ 4)	เพื่อให้ประชาชนมีไฟฟ้าใช้อย่างเพียงพอ	1) จากบ้านนายบัวบาน ถึงสถานีวิทยุ ระยะทาง 300 เมตร 2) จากบ้านนางสุภาพ หาพินนา ถึงบ้านนายประเมฆ รักษาคุณ ระยะทาง 250 เมตร 3) จากบ้านนางคำไหล นามชู ถึงบ้านนายสมร บุญทวี ระยะทาง 400 เมตร	150,000	-	-	-จำนวนครัวเรือนที่มีไฟฟ้าใช้	ประชาชนมีไฟฟ้าใช้อย่างเพียงพอ	กองช่าง
14	โครงการขยายเขตไฟฟ้า(แผนชุมชน ม.11 ลำดับที่ 4)	เพื่อให้ประชาชนมีไฟฟ้าใช้อย่างเพียงพอ	1) จากบ้านนางไหล ไป บ้าน หัวหน้าป่าไม้ระยะทาง 200 ม. 2) จากบ้านนายรุ่ง กวนสามารถ ไปบ้านนายพิทักษ์ ระยะทาง 200 ม. 3) จากสามแยก บ้านนางติ่ม ไปบ้านตต.ประเสริฐ ระยะทาง 200เมตร 4) จากบ้าน น.ส.ณัฐยา ช่างแกะ ไปบ้านนายตีระยะทาง 1,000 ม. 5) จากบ้านนางจันที ถึงบ้านนางละเอียด ระยะทาง 300 เมตร 6) จากบ้านนายพิทักษ์ ถึงบ้านนายเปี้ยผลบุญ ระยะทาง 500 เมตร	350,000	-	-	-จำนวนครัวเรือนที่มีไฟฟ้าใช้	ประชาชนมีไฟฟ้าใช้อย่างเพียงพอ	กองช่าง

ยุทธศาสตร์ที่ 1 ด้านโครงสร้างพื้นฐานและพัฒนาแหล่งน้ำ

แนวทางการที่ 3 ขยายเขตไฟฟ้า ติดตั้งหรือปรับปรุงซ่อมแซมไฟฟ้าสาธารณะอย่างทั่วถึง

ลำดับ ที่	โครงการ	วัตถุประสงค์	เป้าหมาย	งบประมาณ/ที่มา (ทต./หน่วยงานอื่น)			ตัวชี้วัด	ผลลัพธ์ที่คาดว่าจะได้รับ	หน่วยงานที่รับผิดชอบ
				2559 (บาท)	2560 (บาท)	2561 (บาท)			
15	โครงการติดตั้งไฟฟ้าส่องสว่างภายในหมู่บ้าน (แผนชุมชน ม.7 ลำดับที่ 6)	เพื่อให้ประชาชนมีไฟฟ้าใช้อย่างเพียงพอ	ติดตั้งไฟฟ้าส่องสว่างภายในหมู่บ้าน ระยะทาง 1,200 เมตร	200,000	-	-	จำนวนครัวเรือนที่มีไฟฟ้าใช้	ประชาชนมีไฟฟ้าใช้อย่างเพียงพอ	กองช่าง
16	โครงการไฟฟ้าส่องสว่างภายในหมู่บ้าน(แผนชุมชน ม.10 ลำดับที่ 6)	เพื่อให้ประชาชนมีไฟฟ้าใช้อย่างเพียงพอ	ไฟฟ้าส่องสว่างภายในหมู่บ้าน	150,000	-	-	จำนวนครัวเรือนที่มีไฟฟ้าใช้	ประชาชนมีไฟฟ้าใช้อย่างเพียงพอ	กองช่าง
17	โครงการติดตั้งไฟส่องสว่างคุ่มบางนา(แผนชุมชน ม.1 ลำดับที่ 8)	เพื่อให้ประชาชนมีไฟฟ้าใช้อย่างเพียงพอ	1) ติดตั้งไฟส่องสว่างคุ่มบางนา ซ่อมแซมไฟฟ้าส่องสว่างตามทางแยกทางร่วม 2)ไฟฟ้าส่องสว่างประตูเข้าโรงเรียนบ้านคำอาฮวน (แผนชุมชน ม. 1) 3) ติดตั้ง ซ่อมแซมไฟฟ้าส่องสว่างจากบ้าน ผอ.สมบัติ ไปหน้าบ้านนายพู่ 4)ติดตั้ง ซ่อมแซมไฟฟ้าส่องสว่างตามทางแยก ทางร่วมจากสี่แยกสวนสุขภาพ-คำเม็ก 300 เมตร	150,000	-	-	จำนวนครัวเรือนที่มีไฟฟ้าใช้	ประชาชนมีไฟฟ้าใช้อย่างเพียงพอ	กองช่าง

ยุทธศาสตร์ที่ 1 ด้านโครงสร้างพื้นฐานและพัฒนาแหล่งน้ำ

แนวทางที่ 3 ขยายเขตไฟฟ้า ติดตั้งหรือปรับปรุงซ่อมแซมไฟฟ้าสาธารณะอย่างทั่วถึง

ลำดับ ที่	โครงการ	วัตถุประสงค์	เป้าหมาย	งบประมาณ/ที่มา (ทต./หน่วยงานอื่น)			ตัวชี้วัด	ผลลัพธ์ที่คาดว่าจะได้รับ	หน่วยงานที่รับผิดชอบ
				2559 (บาท)	2560 (บาท)	2561 (บาท)			
18	โครงการขยายเขตไฟฟ้า จากนายนายทองล้าง ไปป่าช้า ระยะทาง 200 เมตร(แผนชุมชน ม.10 ลำดับที่ 8)	เพื่อให้ประชาชนมีไฟฟ้าใช้อย่างเพียงพอ	ขยายเขตไฟฟ้า จากนายนายทองล้าง ไปป่าช้า ระยะทาง 200 เมตร	60,000	-	-	จำนวนครัวเรือนที่มีไฟฟ้าใช้	ประชาชนมีไฟฟ้าใช้อย่างเพียงพอ	กองช่าง
19	โครงการขยายเขตไฟฟ้าเสนาหนองบัวแผนชุมชน ม.4 ลำดับที่ 9)	เพื่อให้ประชาชนมีไฟฟ้าใช้อย่างเพียงพอ	ขยายเขตไฟฟ้าเสนาหนองบัว	100,000	-	-	จำนวนครัวเรือนที่มีไฟฟ้าใช้	ประชาชนมีไฟฟ้าใช้อย่างเพียงพอ	กองช่าง
20	โครงการไฟฟ้าส่องสว่างภายในหมู่บ้าน (แผนชุมชน ม.13 ลำดับที่ 7)	เพื่อให้ประชาชนมีไฟฟ้าใช้อย่างเพียงพอ	ติดตั้งไฟส่องสว่างภายในหมู่บ้าน จำนวน 12 จุด	150,000	-	-	จำนวนครัวเรือนที่มีไฟฟ้าใช้	ประชาชนมีไฟฟ้าใช้อย่างเพียงพอ	กองช่าง
21	โครงการไฟฟ้าส่องสว่าง ซอย 11 (แผนชุมชน ม.6)	-เพื่อให้ประชาชนมีความปลอดภัยในการสัญจรไปมา	-ติดตั้ง ซ่อมแซมไฟฟ้าส่องสว่าง บ้านคำเม็ก หมู่ที่ 6	-	150,000	-	-จำนวนครัวเรือนที่มีไฟฟ้าใช้	-ประชาชนมีความปลอดภัยในการสัญจรไปมา	กองช่าง
22	โครงการขยายเขตไฟฟ้า จากนาหนองหวงไปนาหนองบก ช่วงที่ 2 จากวัดอัมพวันไปนาหนองแฝก(แผนชุมชน ม.3)	-เพื่อให้ประชาชนมีความปลอดภัยในการสัญจรไปมา -เพื่ออำนวยความสะดวกด้านสาธารณูปโภค	- ขยายเขตไฟฟ้า จากนาหนองหวงไปนาหนองบก - จากคุ่มบ้านน้อยไปนายนายทองคำ	-	1,000,000	-	-จำนวนครัวเรือนที่มีไฟฟ้าใช้	-ประชาชนได้รับความสะดวกสบายเพิ่มขึ้น	กองช่าง

ยุทธศาสตร์ที่ 1 ด้านโครงสร้างพื้นฐานและพัฒนาแหล่งน้ำ

แนวทางที่ 3 ขยายเขตไฟฟ้า ติดตั้งหรือปรับปรุงซ่อมแซมไฟฟ้าสาธารณะอย่างทั่วถึง

ลำดับ ที่	โครงการ	วัตถุประสงค์	เป้าหมาย	งบประมาณ/ที่มา (ทต./หน่วยงานอื่น)			ตัวชี้วัด	ผลลัพธ์ที่คาดว่าจะ ได้รับ	หน่วยงานที่ รับผิดชอบ
				2559	2560	2561			
23	โครงการไฟฟ้าส่องสว่าง จากบ้าน สท.ไพศาล ไปบ้านนายนัดชัย(แผนชุมชน ม.3)	-เพื่อให้ประชาชนได้มีไฟฟ้า แสงสว่างใช้ครบทุกครัวเรือน -เพื่ออำนวยความสะดวกด้าน สาธารณสุขโรค	ติดตั้งไฟฟ้าส่องสว่าง จากบ้าน สท.ไพศาล ไป บ้านนายนัดชัย	-	150,000	-	-จำนวน ครัวเรือนที่มี ไฟฟ้าใช้	-ประชาชนมีความ ปลอดภัยในการ สัญจรไปมาในยาม ค่ำคืน	กองช่าง
24	โครงการไฟฟ้าส่องสว่างจากวัดป่าช้า ไป สามแยกชลประทาน(แผนชุมชน ม.15 ลำดับที่ 6)	-เพื่อให้ประชาชนได้มีไฟฟ้า แสงสว่างใช้ครบทุก ครัวเรือน -เพื่ออำนวยความสะดวกด้าน สาธารณสุขโรค	-ติดตั้ง ซ่อมแซมไฟฟ้า ส่องสว่างตามทางแยก ทางร่วมจากวัดป่าช้าไป สามแยกชลประทาน	-	150,000	-	-จำนวน ครัวเรือนที่มี ไฟฟ้าใช้	-ประชาชนมีความ ปลอดภัยในการ สัญจรไปมาในยาม ค่ำคืน	กองช่าง
25	โครงการขยายเขตไฟฟ้า จากบ้าน สท.บุญยืน หมู่ 14 ไปถึงวัดป่าช้า หมู่ 3 (แผนชุมชน ม. 14)	-เพื่อให้ประชาชนได้มีไฟฟ้า แสงสว่างใช้ครบทุก ครัวเรือน -เพื่ออำนวยความสะดวกด้าน สาธารณสุขโรค	- ขยายเขตไฟฟ้า จาก บ้าน สท.บุญยืน หมู่14 ไปถึงวัดป่าช้า หมู่ 3	-	600,000	-	-จำนวน ครัวเรือนที่มี ไฟฟ้าใช้	- ประชาชนได้รับการ ตอบสนองเรื่อง ไฟฟ้าใช้ในครัวเรือน -ประชาชนได้รับ ความสะดวกสบาย เพิ่มขึ้น	กองช่าง
26	โครงการขยายเขตไฟฟ้าจากบ้านนาย สมชาย ปิระชา บ้านแสงอรุณหมู่ 14 (แผนชุมชน ม.2)	เพื่อให้ประชาชนได้มีไฟฟ้า แสงสว่างใช้ครบทุก ครัวเรือน -เพื่ออำนวยความสะดวกด้าน สาธารณสุขโรค	-ขยายเขตไฟฟ้าระหว่าง บ้านเหมืองบ่า ม.2 ถึง บ้านแสงอรุณ หมู่ 14 ระยะทาง 1,000 ม.	-	-	300,000	-จำนวน ครัวเรือนที่มี ไฟฟ้าใช้	- ประชาชนได้รับการ ตอบสนองเรื่อง ไฟฟ้าใช้ในครัวเรือน -ประชาชนได้รับ ความสะดวกสบาย เพิ่มขึ้น	กองช่าง

ยุทธศาสตร์ที่ 1 ด้านโครงสร้างพื้นฐานและพัฒนาแหล่งน้ำ

แนวทางที่ 3 ขยายเขตไฟฟ้า ติดตั้งหรือปรับปรุงซ่อมแซมไฟฟ้าสาธารณะอย่างทั่วถึง

ลำดับ ที่	โครงการ	วัตถุประสงค์	เป้าหมาย	งบประมาณ/ที่มา (ทต./หน่วยงานอื่น)			ตัวชี้วัด	ผลลัพธ์ที่คาดว่าจะ ได้รับ	หน่วยงานที่ รับผิดชอบ
				2559	2560	2561			
27	โครงการไฟฟ้าส่องสว่าง สามแยก (บ้านยายเนตร) (แผนชุมชน ม. 14)	-เพื่อให้ประชาชนได้มี ไฟฟ้าแสงสว่างใช้ครบทุก ครัวเรือน -เพื่ออำนวยความสะดวก ด้านสาธารณสุขปโภค	-ขยายเขตไฟฟ้า ระหว่างบ้านคำอา ฮวน หมู่ 15 ถึง บ้าน แสงอรุณ หมู่ 14 ระยะทางประมาณ 1 กม.	-	-	100,000	-จำนวน ครัวเรือนที่มี ไฟฟ้าใช้	-ประชาชนมีความ ปลอดภัยในการ สัญจรไปมาในยามค่ำ คืน	กองช่าง
28	โครงการไฟฟ้าส่องสว่างภายใน หมู่บ้าน (ซ่อมแซม) (แผนชุมชน ม.11 ลำดับที่ 9)	-เพื่อให้ประชาชนได้มี ไฟฟ้าแสงสว่างใช้ครบทุก ครัวเรือน -เพื่ออำนวยความสะดวก ด้านสาธารณสุขปโภค	-ติดตั้ง ซ่อมแซม ไฟฟ้าส่องสว่างตาม ทางแยก ทางร่วม	-	-	150,000	-จำนวน ครัวเรือนที่มี ไฟฟ้าใช้	-ประชาชนมีความ ปลอดภัยในการ สัญจรไปมา	กองช่าง
29	โครงการขยายเขตไฟฟ้าแรงต่ำ บริเวณสวนหญ้ามีประชากร อาศัยสามหลัง(แผนชุมชน ม.13 ลำดับที่ 9)	-เพื่อให้ประชาชนได้มี ไฟฟ้าแสงสว่างใช้ครบทุก ครัวเรือน -เพื่ออำนวยความสะดวก ด้านสาธารณสุขปโภค	-ขยายเขตไฟฟ้าแรง ต่ำ บริเวณสวนหญ้า มีประชากรอาศัย สามหลัง	-	-	400,000	- จำนวน ครัวเรือนที่มี ไฟฟ้าใช้	-ประชาชนมีความ ปลอดภัยในการ สัญจรไปมา	กองช่าง
30	โครงการไฟฟ้าส่องสว่างตามแยก ภายในหมู่บ้าน (แผนชุมชน ม.8)	-เพื่อให้ประชาชนได้มี ไฟฟ้าแสงสว่างใช้ครบทุก ครัวเรือน -เพื่ออำนวยความสะดวก ด้านสาธารณสุขปโภค	-ติดตั้ง ซ่อมแซม ไฟฟ้าส่องสว่างตาม ทางแยก ทางร่วม	-	-	100,000	- จำนวน ครัวเรือนที่มี ไฟฟ้าใช้	-ประชาชนมีความ ปลอดภัยในการ สัญจรไปมายามค่ำคืน	กองช่าง

ยุทธศาสตร์ที่ 1 ด้านโครงสร้างพื้นฐานแหล่งพัฒนาแหล่งน้ำ

แนวทางการพัฒนาแหล่งน้ำเพื่อการอุปโภค บริโภค และแหล่งน้ำการเกษตรอย่างพอเพียง

ลำดับ ที่	โครงการ	วัตถุประสงค์	เป้าหมาย	งบประมาณ/ที่มา (ทต./หน่วยงานอื่น)			ตัวชี้วัด	ผลลัพธ์ที่คาดว่าจะได้รับ	หน่วยงานที่รับผิดชอบ
				2559 (บาท)	2560 (บาท)	2561 (บาท)			
1	โครงการก่อสร้างประปาหมู่บ้าน (ประปาผิวดิน) อ่างเก็บน้ำห้วยมหาราช(แผนชุมชน ม.12 ลำดับที่ 1)	-เพื่อให้ประชาชนมีน้ำใช้เพียงพอ มีคุณภาพ	ก่อสร้างระบบประปาหมู่บ้าน	3,500,000	-	-	-ร้อยละประชาชนหรือครัวเรือนมีน้ำใช้	ประชาชนมีน้ำไว้ใช้อย่างเพียงพอ	กองช่าง
2	โครงการก่อสร้างน้ำประปาดื่มได้ (บ่อคำเบ็ญ) (แผนชุมชน ม.3 ลำดับที่ 2)	-เพื่อให้ประชาชนมีน้ำใช้เพียงพอ มีคุณภาพ	ปรับปรุงระบบประปา	1,000,000	-	-	-ร้อยละประชาชนหรือครัวเรือนมีน้ำใช้	ประชาชนมีน้ำไว้ใช้อย่างเพียงพอ	กองช่าง
3	โครงการก่อสร้างระบบประปา คุ่มสทรณ(แผนชุมชน ม.11 ลำดับที่ 3)	-เพื่อให้ประชาชนมีน้ำใช้เพียงพอ มีคุณภาพ	ก่อสร้างระบบประปาหมู่บ้าน	1,000,000	-	-	-ร้อยละประชาชนหรือครัวเรือนมีน้ำใช้	ประชาชนมีน้ำไว้ใช้อย่างเพียงพอ	กองช่าง
4	โครงการก่อสร้างประปาภูน้อย(แผนชุมชน ม.13 ลำดับที่ 4)	-เพื่อให้ประชาชนมีน้ำใช้เพียงพอ มีคุณภาพ	ก่อสร้างระบบประปาหมู่บ้าน	700,000	-	-	-ร้อยละประชาชนหรือครัวเรือนมีน้ำใช้	ประชาชนมีน้ำไว้ใช้อย่างเพียงพอ	กองช่าง
5	โครงการขยายเขตประปาในหมู่บ้าน(แผนชุมชน ม.16 ลำดับที่ 6)	-เพื่อให้ประชาชนมีน้ำใช้เพียงพอ มีคุณภาพ	ขยายเขตระบบประปาหมู่บ้าน		-	-	-ร้อยละประชาชนหรือครัวเรือนมีน้ำใช้	ประชาชนมีน้ำไว้ใช้อย่างเพียงพอ	กองช่าง
6	โครงการขยายเขตประปาหมู่บ้าน จากหนองค้ายาว ไป สามแยกเข้าเหล่าคราม(แผนชุมชน ม.15 ลำดับที่ 6)	-เพื่อให้ประชาชนมีน้ำใช้เพียงพอ มีคุณภาพ	ขยายเขตระบบประปาหมู่บ้าน		-	-	-ร้อยละประชาชนหรือครัวเรือนมีน้ำใช้	ประชาชนมีน้ำไว้ใช้อย่างเพียงพอ	กองช่าง

ยุทธศาสตร์ที่ 1 ด้านโครงสร้างพื้นฐานและพัฒนาแหล่งน้ำ

แนวทางที่ 4 พัฒนาแหล่งน้ำเพื่อการอุปโภค บริโภคและเพื่อการเกษตร

ลำดับ ที่	โครงการ	วัตถุประสงค์	เป้าหมาย	งบประมาณ/ที่มา (ทต./หน่วยงานอื่น)			ตัวชี้วัด	ผลลัพธ์ที่คาดว่าจะ ได้รับ	หน่วยงานที่ รับผิดชอบ
				2559	2560	2561			
7	โครงการขยายเขตประปาภูมิภาคจาก สามแยกบ้านปลัด ไป ถนนลาดยาง เข้าเหล่าคราม(แผนชุมชน ม.15 ลำดับที่ 7)	-เพื่อให้ประชาชนมีน้ำใช้ เพียงพอ มีคุณภาพ	ขยายเขตระบบประปา ภูมิภาค		-	-	-ร้อยละประชาชน หรือครัวเรือนมี น้ำใช้	ประชาชนมีน้ำไว้ใช้ อย่างเพียงพอ	กองช่าง
8	บล็อกคอนเวร์สทางข้ามห้วยทรายเพื่อ การเกษตร(แผนชุมชน ม.10 ลำดับที่ 9)	-เพื่อให้ประชาชนมีน้ำใช้ เพียงพอ มีคุณภาพ	ก่อสร้างทางข้ามห้วย ทรายเพื่อการเกษตร	600,000	-	-	-ร้อยละประชาชน หรือครัวเรือนมี น้ำใช้	ประชาชนมีน้ำไว้ใช้ อย่างเพียงพอ	กองช่าง
9	โครงการซ่อมแซมประปาหมู่บ้าน หมู่ 1 (แผนชุมชน ม.1)	-เพื่อให้มีน้ำดื่มสะอาดได้ มาตรฐาน -เพื่อให้ประชาชนแหล่งน้ำ อุปโภคบริโภคที่สามารถดื่ม ได้	- ซ่อมแซมประปา หมู่บ้าน หมู่ 1	-	-	-	-ร้อยละประชาชน หรือครัวเรือนมี น้ำใช้	-ประชาชนมีน้ำ สะอาดดื่ม -ปริมาณน้ำสะอาด มีเพียงพอสำหรับ การอุปโภคบริโภค	กองช่าง
10	โครงการซ่อมแซมประปาหมู่บ้าน (แผนชุมชน ม.16)	-เพื่อให้มีน้ำดื่มสะอาดได้ มาตรฐาน -เพื่อให้ประชาชนแหล่งน้ำ อุปโภคบริโภคที่สามารถดื่ม ได้	-ซ่อมแซมประปาหมู่บ้าน บ้านเหมืองป่า ม.16	-	-	-	-ร้อยละประชาชน หรือครัวเรือนมี น้ำใช้	-ประชาชนมีน้ำ สะอาดดื่ม -ปริมาณน้ำสะอาด มีเพียงพอสำหรับ การอุปโภคบริโภค	กองช่าง

ยุทธศาสตร์ที่ 1 ด้านโครงสร้างพื้นฐานและพัฒนาแหล่งน้ำ

แนวทางที่ 4 พัฒนาแหล่งน้ำเพื่อการอุปโภค บริโภคและเพื่อการเกษตร

ลำดับ ที่	โครงการ	วัตถุประสงค์	เป้าหมาย	งบประมาณ/ที่มา (ทต.หน่วยงานอื่น)			ตัวชี้วัด	ผลลัพธ์ที่คาดว่าจะ ได้รับ	หน่วยงานที่ รับผิดชอบ
				2559	2560	2561			
11	โครงการก่อสร้างระบบประปา หมู่บ้าน (จุดเจาะบาดาลใหม่) (แผน ชุมชน ม. 11)	-เพื่อเพิ่มปริมาณน้ำอุปโภค บริโภคให้กับประชาชนในหมู่บ้าน - เพิ่มช่องทางการใช้น้ำให้กับ ประชาชนเพิ่มมากขึ้น	- ก่อสร้างระบบ ประปาหมู่บ้าน บ้าน หนองแต้	-	3,700,000	-	-ร้อยละ ประชาชนหรือ ครัวเรือนมีน้ำ ใช้	--เพิ่มประสิทธิภาพ ในการจ่ายน้ำประปา ให้ประชาชนใน หมู่บ้านได้อย่างทั่วถึง	กองช่าง
12	โครงการขยายระบบประปา คุ่มดง หมากหลอด (ถนน 212) (แผนชุมชน ม.11)	-เพื่อให้มีแหล่งกักเก็บน้ำไว้ใช้ สำหรับการเกษตร -เพื่อให้มีแหล่งน้ำสำหรับการเลี้ยง สัตว์	-ขยายเขตประปา หมู่บ้าน บ้านหนองแต้ คุ่มดงหมากหลอด	-	120,000	-	-ร้อยละ ประชาชนหรือ ครัวเรือนมีน้ำ ใช้	-เพิ่มแหล่งน้ำ สำหรับการเกษตรให้ เพียงพอ -เพิ่มผลผลิตให้ เกษตรกร	กองช่าง
13	โครงการซ่อมแซมประปากรรมอนามัย โนนสะอาด พร้อมขยายท่อส่งน้ำ (แผนชุมชน ม.7)	-เพื่อเพิ่มปริมาณน้ำอุปโภค บริโภคให้กับประชาชนในหมู่บ้าน - เพิ่มช่องทางการใช้น้ำให้กับ ประชาชนเพิ่มมากขึ้น	-ซ่อมแซมประปากรรม อนามัยบ้านโนน สะอาด พร้อมขยายท่อ ส่งน้ำ	-	-	-	-ร้อยละ ประชาชนหรือ ครัวเรือนมีน้ำ ใช้	-มีแหล่งน้ำอุปโภค บริโภคที่เพียงพอ -มีแหล่งน้ำเพื่อ การเกษตรและแหล่ง น้ำสำหรับการเลี้ยง สัตว์	กองช่าง
14	โครงการขยายเขตประปาส่วนภูมิภาค ระยะทาง 1,000 เมตร(แผนชุมชน ม.2)	-เพื่อให้เข้าถึงมีสระน้ำได้มาตรฐาน -เพื่อให้ประชาชนแหล่งน้ำอุปโภค บริโภคที่สามารถดื่มได้	- ขยายเขตประปา ส่วนภูมิภาค ระยะทาง 1,000 เมตร	-	500,000	-	-ร้อยละ ประชาชนหรือ ครัวเรือนมีน้ำ ใช้	-ปริมาณน้ำสะอาดมี เพียงพอสำหรับการ อุปโภคบริโภค	กองช่าง

ยุทธศาสตร์ที่ 1 ด้านโครงสร้างพื้นฐานและพัฒนาแหล่งน้ำ

แนวทางที่ 4 พัฒนาแหล่งน้ำเพื่อการอุปโภค บริโภคและเพื่อการเกษตร

ลำดับ ที่	โครงการ	วัตถุประสงค์	เป้าหมาย	งบประมาณ/ที่มา (ทต.หน่วยงานอื่น)			ตัวชี้วัด	ผลลัพธ์ที่คาดว่าจะ ได้รับ	หน่วยงานที่ รับผิดชอบ
				2559	2560	2561			
15	โครงการขยายประปาส่วนภูมิภาคเข้าหมู่บ้าน(แผนชุมชน ม. 6)	-เพื่อเพิ่มปริมาณน้ำอุปโภคบริโภคให้กับประชาชนในหมู่บ้าน	- ขยายประปาส่วนภูมิภาคเข้าหมู่บ้าน	-	1,000,000	-	-ร้อยละประชาชนหรือครัวเรือนมีน้ำใช้	--เพิ่มประสิทธิภาพในการจ่ายน้ำประปาได้อย่างทั่วถึง	กองช่าง
16	โครงการก่อสร้างฝายน้ำล้นห้วยจิว นาผู้ใหญ่เสย รือรอบ(แผนชุมชน ม. 6)	-เพื่อเพิ่มปริมาณน้ำอุปโภคบริโภคให้กับประชาชนในหมู่บ้าน - เพิ่มช่องทางการใช้น้ำให้กับประชาชนเพิ่มมากขึ้น	-ก่อสร้างฝายน้ำล้นห้วยจิว นาผู้ใหญ่เสย รือรอบ	-	-	850,000	-ร้อยละประชาชนหรือครัวเรือนมีน้ำใช้	-มีแหล่งน้ำอุปโภคบริโภคที่เพียงพอ -มีแหล่งน้ำเพื่อการเกษตรและแหล่งน้ำสำหรับการเลี้ยงสัตว์	กองช่าง
17	โครงการก่อสร้างบล็อกรองน้ำห้วยวังอืด(ห้วยส้มกบ) (แผนชุมชน ม.13)	-เพื่อให้มีน้ำดื่มสะอาดได้มาตรฐาน -เพื่อให้ประชาชนแหล่งน้ำอุปโภคบริโภคที่สามารถดื่มได้	- ก่อสร้างสะพานข้ามห้วยวังอืด(ห้วยส้มกบ)	-	-	6,000,000	-ร้อยละประชาชนหรือครัวเรือนมีน้ำใช้	-ปริมาณน้ำสะอาดมีเพียงพอสำหรับการอุปโภคบริโภค	กองช่าง
18	โครงการก่อสร้างฝายน้ำล้น ห้วยตะงอ (นายนายถาวร) (แผนชุมชน ม. 6)	-เพื่อให้มีแหล่งกักเก็บน้ำไว้ใช้สำหรับการเกษตร -เพื่อให้มีแหล่งน้ำสำหรับการเลี้ยงสัตว์	-ก่อสร้างฝายน้ำล้นห้วยตะงอ (นายนายถาวร)	-	-	850,000	-ร้อยละประชาชนหรือครัวเรือนมีน้ำใช้	-เพิ่มแหล่งน้ำสำหรับการเกษตรให้เพียงพอ -เพิ่มผลผลิตให้เกษตรกร	กองช่าง

ยุทธศาสตร์ที่ 1 ด้านโครงสร้างพื้นฐานและพัฒนาแหล่งน้ำ

แนวทางที่ 4 พัฒนาแหล่งน้ำเพื่อการอุปโภค บริโภคและเพื่อการเกษตร

ลำดับ ที่	โครงการ	วัตถุประสงค์	เป้าหมาย	งบประมาณ/ที่มา (ทต./หน่วยงานอื่น)			ตัวชี้วัด	ผลลัพธ์ที่คาดว่าจะได้รับ	หน่วยงานที่ รับผิดชอบ
				2559	2560	2561			
19	โครงการขุดลอกร่องน้ำสาธารณะ ระยะทาง 750 เมตร (กลางทุ่ง) (แผนชุมชน ม.8)	-เพื่อให้มีน้ำดื่มสะอาดได้ มาตรฐาน -เพื่อให้ประชาชนแหล่งน้ำ อุปโภคบริโภคที่สามารถดื่ม ได้	-ขุดลอกร่องน้ำ สาธารณะ ระยะทาง 750 เมตร (กลางทุ่ง)	-	600,000	-	-ร้อยละ ประชาชนหรือ ครัวเรือนมีน้ำ ใช้	-ประชาชนมีน้ำสะอาดดื่ม -ปริมาณน้ำสะอาดมี เพียงพอสำหรับการ อุปโภคบริโภค	กองช่าง
20	โครงการก่อสร้างฝายน้ำล้นคอนกรีต ห้วยตะงอ ไป นานางถนนม ไชยยางค์ (แผนชุมชน ม.9)	-เพื่อเพิ่มปริมาณน้ำอุปโภค บริโภคให้กับประชาชนใน หมู่บ้าน - เพิ่มช่องทางการใช้น้ำ ให้กับประชาชนเพิ่มมากขึ้น	-ก่อสร้างฝายน้ำล้น คอนกรีต ห้วยตะงอ ไป นานางถนนม ไชยยางค์	-	850,000	-	-ร้อยละ ประชาชนหรือ ครัวเรือนมีน้ำ ใช้	--เพิ่มประสิทธิภาพในการ จ่ายน้ำประปาให้ ประชาชนในหมู่บ้านได้ อย่างทั่วถึง	กองช่าง
21	โครงการก่อสร้างประปาหมู่บ้าน หมู่ 14(ประปาใต้ดิน(แผนชุมชน ม.14)	-เพื่อให้มีแหล่งกักเก็บน้ำไว้ ใช้สำหรับการเกษตร -เพื่อให้มีแหล่งน้ำสำหรับ การเลี้ยงสัตว์	-ก่อสร้างประปา หมู่บ้าน หมู่ 14(ประปา ใต้ดิน)	-	700,000	-	-ร้อยละ ประชาชนหรือ ครัวเรือนมีน้ำ ใช้	-เพิ่มแหล่งน้ำสำหรับ การเกษตรให้เพียงพอ -เพิ่มผลผลิตให้เกษตรกร	กองช่าง
22	โครงการขุดคลองน้ำจากนายนาย กลด ไป บ้านตาบเรืองฤทธิ์(แผนชุมชน ม. 15 ลำดับที่ 11)	-เพื่อเพิ่มปริมาณน้ำอุปโภค บริโภคให้กับประชาชนใน หมู่บ้าน - เพิ่มช่องทางการใช้น้ำ ให้กับประชาชนเพิ่มมากขึ้น	-ขุดคลองน้ำจากนายนาย กลด ไป บ้านตาบเรือง ฤทธิ์	-	-	-	-ร้อยละ ประชาชนหรือ ครัวเรือนมีน้ำ ใช้	-มีแหล่งน้ำอุปโภค บริโภค ที่เพียงพอ -มีแหล่งน้ำเพื่อการเกษตร และแหล่งน้ำสำหรับการ เลี้ยงสัตว์	กองช่าง

ยุทธศาสตร์ที่ 1 ด้านโครงสร้างพื้นฐานและพัฒนาแหล่งน้ำ

แนวทางที่ 4 พัฒนาแหล่งน้ำเพื่อการอุปโภค บริโภคและเพื่อการเกษตร

ลำดับ ที่	โครงการ	วัตถุประสงค์	เป้าหมาย	งบประมาณ/ที่มา (ทต./หน่วยงานอื่น)			ตัวชี้วัด	ผลลัพธ์ที่คาดว่าจะได้รับ	หน่วยงาน ที่ รับผิดชอบ
				2558	2559	2560			
23	โครงการขยายเขตประปาภูมิภาค เข้าหมู่บ้านเหล่าคราม(แผนชุมชน ม.12 ลำดับที่ 12)	-เพื่อให้มีน้ำดื่มสะอาดได้มาตรฐาน -เพื่อให้ประชาชนแหล่งน้ำอุปโภคบริโภคที่สามารถดื่มได้	-ขยายเขตประปาภูมิภาค เข้าหมู่บ้านเหล่าคราม	-	-	3,000,000	-ร้อยละประชาชนหรือครัวเรือนมีน้ำใช้	-ประชาชนมีน้ำสะอาดดื่ม -ปริมาณน้ำสะอาดมีเพียงพอสำหรับการอุปโภคบริโภค	กองช่าง
24	โครงการซ่อมแซมฝายน้ำล้นห้วยตะงอ (นาแพง) (แผนชุมชน ม. 8 ลำดับที่ 13)	-เพื่อเพิ่มปริมาณน้ำอุปโภคบริโภคให้กับประชาชนในหมู่บ้าน - เพิ่มช่องทางการใช้น้ำให้กับประชาชนเพิ่มมากขึ้น	-ซ่อมแซมฝายน้ำล้นห้วยตะงอ (นาแพง)	-	-	100,000	-ร้อยละประชาชนหรือครัวเรือนมีน้ำใช้	--เพิ่มประสิทธิภาพในการจ่ายน้ำประปาให้ประชาชนในหมู่บ้านได้อย่างทั่วถึง	กองช่าง
25	โครงการซ่อมแซมประปาหมู่บ้าน(แผนชุมชน ม.15 ลำดับที่ 13)	-เพื่อให้มีแหล่งกักเก็บน้ำไว้ใช้สำหรับการเกษตร -เพื่อให้มีแหล่งน้ำสำหรับการเลี้ยงสัตว์	-ซ่อมแซมประปาหมู่บ้าน	-	-	-	-ร้อยละประชาชนหรือครัวเรือนมีน้ำใช้	-เพิ่มแหล่งน้ำสำหรับการเกษตรให้เพียงพอ -เพิ่มผลผลิตให้เกษตรกร	กองช่าง

ยุทธศาสตร์ที่ 2 ด้านการพัฒนาสังคมและคุณภาพชีวิต

แนวทางที่ 1 ส่งเสริมสนับสนุนและพัฒนาศึกษาเด็กปฐมวัยให้ได้มาตรฐาน และพัฒนาศึกษาเพื่อรองรับประชาคมอาเซียน

ลำดับ ที่	โครงการ	วัตถุประสงค์	เป้าหมาย	งบประมาณ/ที่มา (ทต./หน่วยงานอื่น)			ตัวชี้วัด	ผลลัพธ์ที่คาดว่าจะ ได้รับ	หน่วยงาน ที่ รับผิดชอบ
				2559 (บาท)	2560 (บาท)	2561 (บาท)			
1	โครงการจัดสร้างศูนย์พัฒนาเด็กเล็ก(แห่งใหม่) (แผนชุมชน ม.4 ลำดับที่ 1)	-เพื่อเด็กในชุมชนมีสถานที่เรียนแห่งใหม่	สร้างศูนย์พัฒนาเด็กเล็กแห่งใหม่	-	2,500,000	-	-ร้อยละเด็กนักเรียน ได้รับความรู้	-เด็กเล็กในชุมชน มีคุณภาพ การศึกษาที่ดี	กองช่าง
2	โครงการอาหารเสริม(นม) สำหรับนักเรียนในศูนย์พัฒนาเด็กเล็ก	เพื่อส่งเสริมให้เด็กนักเรียนมีสุขภาพสมบูรณ์แข็งแรงได้รับสารอาหารครบถ้วน	จัดซื้ออาหารเสริม(นม)ตามหนังสือสั่งการของกรมส่งเสริมการปกครองท้องถิ่นให้กับศูนย์พัฒนาเด็กเล็ก ในเขตเทศบาล	570,360 เงินอุดหนุน	-	-	-ร้อยละเด็ก นักเรียนที่ ได้รับอาหาร เสริม (นม)	-เด็กของศูนย์ พัฒนาเด็กเล็กมี สุขภาพร่างกายที่ สมบูรณ์แข็งแรง	งาน การศึกษา ศาสนา และ วัฒนธรรม
3	โครงการอาหารเสริม(นม)สำหรับนักเรียนโรงเรียนในเขตเทศบาล	เพื่อส่งเสริมให้เด็กนักเรียนมีสุขภาพสมบูรณ์แข็งแรงได้รับสารอาหารครบถ้วน	จัดซื้ออาหารเสริม(นม)ตามหนังสือสั่งการของกรมส่งเสริมการปกครองท้องถิ่นให้กับโรงเรียนสังกัด สพฐ, ในเขตเทศบาล	1,434,160 เงินอุดหนุน	-	-	-ร้อยละเด็ก นักเรียนที่ ได้รับอาหาร เสริม (นม)	-นักเรียนของ โรงเรียนในเขต เทศบาลได้รับ ประทานอาหาร ครบทั้ง 5 หมู่ทำ ให้มีสุขภาพ ร่างกายสมบูรณ์ แข็งแรง	งาน การศึกษา ศาสนา และ วัฒนธรรม
4	โครงการอาหารกลางวันสำหรับเด็กในศูนย์พัฒนาเด็กเล็ก	เพื่อส่งเสริมสุขภาพเด็กเล็กให้ได้รับสารอาหารครบถ้วน 5 หมู่	เด็กเล็กในศูนย์พัฒนาเด็กเล็กในเขตเทศบาลตำบลคำอาฮวน จำนวน 8 ศูนย์	1,629,600 เงินอุดหนุน	-	-	-ร้อยละเด็ก นักเรียนที่ ได้รับอาหาร เสริม (นม)	-เด็กของศูนย์ พัฒนาเด็กเล็กมี สุขภาพร่างกายที่ สมบูรณ์แข็งแรง	งาน การศึกษา ศาสนา และ วัฒนธรรม

ยุทธศาสตร์ที่ 2 ด้านการพัฒนาสังคมและคุณภาพชีวิต

แนวทางที่ 1 ส่งเสริมสนับสนุนและพัฒนาการศึกษาเด็กปฐมวัยให้ได้มาตรฐาน และพัฒนาการศึกษาเพื่อรองรับประชาคมอาเซียน

ลำดับ ที่	โครงการ	วัตถุประสงค์	เป้าหมาย	งบประมาณ/ที่มา (ทต./หน่วยงานอื่น)			ตัวชี้วัด	ผลลัพธ์ที่คาดว่าจะได้รับ	หน่วยงานที่ รับผิดชอบ
				2559	2560	2561			
5	โครงการอาหารกลางวัน สำหรับเด็กนักเรียนใน โรงเรียนสังกัด สพฐ.ในเขต เทศบาลตำบลคำอาฮวน	เพื่อส่งเสริมสุขภาพเด็ก เล็กให้ได้รับสารอาหาร ครบถ้วน 5 หมู่	อุดหนุนค่าอาหาร กลางวันให้กับ โรงเรียน สังกัด สพฐ.ที่อยู่ในเขต เทศบาลตำบลคำอา ฮวน	3,152,000 เงินอุดหนุน	-	-	- ร้อยละเด็ก นักเรียนที่ ได้รับอาหาร เสริม (นม)	- นักเรียนของโรงเรียนในเขตเทศบาล ได้รับประทานอาหารครบทั้ง 5 หมู่ทำ ให้มีสุขภาพร่างกายสมบูรณ์แข็งแรง	งาน การศึกษา ศาสนา และ วัฒนธรรม
6	โครงการแสดงผลงาน การศึกษา ศูนย์พัฒนาเด็ก เล็กประจำปีการศึกษา 2559	- เพื่อให้เด็กเกิดความ ภาคภูมิใจและมีทัศนคติที่ ดีต่อการเรียนรู้ - เพื่อให้ผู้ปกครอง ชุมชน และผู้มีส่วนเกี่ยวข้องได้ ตระหนักถึงความสำคัญ และเห็นคุณค่าของการจัด การศึกษาระดับปฐมวัย - เพื่อสร้างความสัมพันธ์ อันดีระหว่างชุมชนกับศูนย์ พัฒนาเด็กเล็ก ผู้ดูแลเด็ก ผู้ปกครอง ผู้มีส่วน เกี่ยวข้อง	-แสดงผลงาน การศึกษา ศูนย์ พัฒนาเด็กเล็ก พัฒนาเด็กเล็กทั้ง 8 ศูนย์	30,000	-	-	-เด็ก นักเรียนเกิด ความ ภาคภูมิใจ	-เด็กนักเรียนเกิดความภาคภูมิใจ และมีทัศนคติที่ดีต่อการเรียนรู้ -ผู้ปกครอง ชุมชน และผู้มีส่วน เกี่ยวข้องตระหนักถึงความสำคัญและ เห็นคุณค่าของการจัดการศึกษาระดับ ปฐมวัย -เกิดสายสัมพันธ์อันดีระหว่างเด็ก ผู้ดูแลเด็ก ผู้ปกครอง ชุมชนและผู้มี ส่วนเกี่ยวข้อง	งาน การศึกษา ศาสนา วัฒนธรรม

ยุทธศาสตร์ที่ 2 ด้านการพัฒนาสังคมและคุณภาพชีวิต

แนวทางที่ 1 ส่งเสริมสนับสนุนและพัฒนาการศึกษาเด็กปฐมวัยให้ได้มาตรฐาน และพัฒนาการศึกษาเพื่อรองรับประชาคมอาเซียน

ลำดับ ที่	โครงการ	วัตถุประสงค์	เป้าหมาย	งบประมาณ/ที่มา (ทต./หน่วยงานอื่น)			ตัวชี้วัด	ผลลัพธ์ที่คาดว่าจะได้รับ	หน่วยงานที่รับผิดชอบ
				2559	2560	2561			
7	โครงการทุนการศึกษาเด็กนักเรียนผู้ด้อยโอกาสในเขตเทศบาลตำบลคำอาฮวน	เพื่อให้การส่งเสริมให้เด็กนักเรียนที่เรียนดีแต่ยากจน เป็นผู้ด้อยโอกาสขาดผู้อุปการะ	นักเรียนในเขตเทศบาลตำบลคำอาฮวนที่เรียนดี มีฐานะยากจน เป็นผู้ด้อยโอกาส ขาดผู้อุปการะ	60,000	60,000	-	-จำนวนนักเรียนที่รับทุนการศึกษา	-ผู้ที่ได้รับทุนการศึกษามีขวัญและกำลังใจในการประพฤติดี ตั้งใจเล่าเรียน เพื่อเป็นกำลังสำคัญ ในการพัฒนาประเทศชาติ	งานการศึกษา ศาสนา วัฒนธรรม
8	โครงการสนับสนุนค่าใช้จ่ายการบริหารสถานศึกษาเป็นค่าสาธารณูปโภค	-เพื่อเป็นการสนับสนุนค่าใช้จ่ายของศูนย์พัฒนาเด็กเล็กในเขตตำบลคำอาฮวน	-สนับสนุนงบประมาณเพื่อให้ศูนย์พัฒนาเด็กเล็กนำไปใช้จ่ายค่าไฟ และค่าน้ำแห่งละ 3,600 บาท	35,400	-	-	-จำนวนงบประมาณที่สนับสนุน	-ได้แบ่งเบาภาระค่าใช้จ่ายในเรื่องค่าไฟฟ้า ค่าน้ำประปา หรือน้ำดื่ม	งานการศึกษา ศาสนา วัฒนธรรม
9	โครงการวันเด็กแห่งชาติ ประจำปี 2559	-เพื่อให้เด็กได้แสดงออกอย่างเหมาะสมตามวัย ตามความสามารถ -เพื่อให้ภาครัฐ ภาคเอกชนและประชาชนทั่วไปได้เห็นถึงความสำคัญของเด็กซึ่งเป็นทรัพยากรบุคคลที่สำคัญในการพัฒนาประเทศ	-จัดกิจกรรมต่างๆที่เกี่ยวข้องตามโครงการเช่น การให้เด็กได้แสดงออกในด้านต่างๆ จัดอาหาร และของขวัญของรางวัลให้กับเด็ก	150,000	-	-	-จำนวนผู้เข้าร่วมโครงการ	-หน่วยงานภาครัฐและเอกชนและประชาชนได้ตระหนักและเห็นถึงความสำคัญของเด็กที่จะเจริญเติบโตเป็นกำลังสำคัญในประเทศ	งานการศึกษา ศาสนา วัฒนธรรม

ยุทธศาสตร์ที่ 2 ด้านการพัฒนาสังคมและคุณภาพชีวิต

แนวทางที่ 1 ส่งเสริมสนับสนุนและพัฒนาการศึกษาเด็กปฐมวัยให้ได้มาตรฐาน และพัฒนาการศึกษาเพื่อรองรับประชาคมอาเซียน

ลำดับ ที่	โครงการ	วัตถุประสงค์	เป้าหมาย	งบประมาณ/ที่มา (ทต./หน่วยงานอื่น)			ตัวชี้วัด	ผลลัพธ์ที่คาดว่าจะ ได้รับ	หน่วยงานที่ รับผิดชอบ
				2559	2560	2561			
10	โครงการปรับปรุงอาคารเรียน ศูนย์พัฒนาเด็กเล็กบ้านโนน สะอาด	-เพื่อปรับปรุงบริเวณ อาคารสถานที่ให้เหมาะสม กับประโยชน์ใช้สอย -เพื่อความปลอดภัยสำหรับ การใช้สถานที่ในการจัด กิจกรรมต่างๆ-เพื่อปรับปรุง ภูมิทัศน์อาคารเรียนให้มี ความสะอาด	-ปรับปรุงอาคาร เรียนศูนย์พัฒนาเด็ก เล็กบ้านโนนสะอาด	-	100,000	-	-จำนวนอาคาร เรียนที่ปรับปรุง	-ศูนย์พัฒนาเด็กเล็ก บ้านโนนสะอาด มีภูมิ ทัศน์สะอาดเหมาะสม กับเด็ก -ศูนย์พัฒนาเด็กเล็ก บ้านโนนสะอาด มี บริเวณอาคารสถานที่ เหมาะสมกับ ประโยชน์ใช้สอย	กองช่าง
11	โครงการสนับสนุนค่ารับรองใน การต้อนรับ	-เพื่อสนับสนุนค่าใช้จ่ายใน การจัดกิจกรรม	-อุดหนุนงบประมาณ ในการจัดกิจกรรม	20,000	-	-	-จำนวนศูนย์ที่ ปรับปรุง	- ทำให้บรรยากาศใน การเรียนสดใส เกิด ความต้องการที่จะมา เรียนของเด็กๆ	กองช่าง
12	โครงการอุดหนุนโรงเรียน เครือข่ายคำอาฮวนในการจัด กิจกรรมการแข่งขันทักษะ วิชาการ	-เพื่อสนับสนุนค่าใช้จ่ายใน การจัดกิจกรรมการแข่งขัน ทักษะทางวิชาการให้กับ กลุ่มโรงเรียนเครือข่ายคำอา ฮวน	-อุดหนุนงบประมาณ ให้กลุ่มโรงเรียน เครือข่ายคำอาฮวนใน การจัดกิจกรรม แข่งขันทักษะวิชาการ จำนวน 1 ครั้ง	10,000	-	-	-จำนวน ผู้เข้าร่วม โครงการ	-เด็กนักเรียนได้ แสดงออกถึง ความสามารถที่ เหมาะสม -เกิดการแข่งขันทำให้ มีการพัฒนาการ ทางการเรียน	งาน การศึกษา ศาสนา วัฒนธรรม สำนักปลัด

ยุทธศาสตร์ที่ 2 ด้านการพัฒนาสังคมและคุณภาพชีวิต

แนวทางที่ 1 ส่งเสริมสนับสนุนและพัฒนาการศึกษาเด็กปฐมวัยให้ได้มาตรฐาน และพัฒนาการศึกษาเพื่อรองรับประชาคมอาเซียน

ลำดับ ที่	โครงการ	วัตถุประสงค์	เป้าหมาย	งบประมาณ/ที่มา (ทต./หน่วยงานอื่น)			ตัวชี้วัด	ผลลัพธ์ที่คาดว่าจะได้รับ	หน่วยงานที่ รับผิดชอบ
				2559	2560	2561			
13	อุดหนุนกลุ่มโรงเรียนเครือข่ายคำ อาฮวน ตามกิจกรรมวัน วิทยาศาสตร์	-เพื่อสนับสนุนค่าใช้จ่าย ในกิจการของโรงเรียนใน เขตตำบลคำอาฮวน	-สมทบงบประมาณ ให้กลุ่มโรงเรียน เครือข่ายคำอาฮวนใน การจัดกิจกรรมวัน วิทยาศาสตร์	20,000	-	-	-จำนวนของ เด็กนักเรียนที่เข้า ร่วมกิจกรรม	-เด็กเยาวชนที่อยู่ในวัยเรียนได้ ประสบการณ์ด้านวิทยาศาสตร์ -สามารถนำวิทยาศาสตร์ไป ประยุกต์ใช้ในการดำรงชีวิต ประจำวันได้	งาน การศึกษา ศาสนา วัฒนธรรม สำนักปลัด
14	อุดหนุนกลุ่มโรงเรียนเครือข่ายคำ อาฮวน ตามกิจกรรมเข้าค่ายพัก แรมลูกเสือ-ยุวกาชาด	-เพื่อสนับสนุนค่าใช้จ่าย ในกิจการของโรงเรียนใน เขตตำบลคำอาฮวน	-สมทบงบประมาณ ให้กลุ่มโรงเรียน เครือข่ายคำอาฮวนใน การจัดกิจกรรมวัน วิทยาศาสตร์	30,000	-	-	-จำนวนของ เด็กนักเรียนที่เข้า ร่วมกิจกรรม	-เด็กเยาวชนได้รับการฝึกความ อดทน ความสามัคคี -เด็กเยาวชนได้แลกเปลี่ยน ประสบการณ์	งาน การศึกษา ศาสนา วัฒนธรรม สำนักปลัด
15	อุดหนุนกลุ่มโรงเรียนเครือข่ายคำ อาฮวน ตามกิจกรรมการแข่งขัน กีฬาเยาวชนตำบลคำอาฮวน	-เพื่อสนับสนุนค่าใช้จ่าย ในกิจการของโรงเรียนใน เขตตำบลคำอาฮวน	-สมทบงบประมาณ ให้กลุ่มโรงเรียน เครือข่ายคำอาฮวนใน การจัดกิจกรรมวัน วิทยาศาสตร์	40,000	-	-	-จำนวนของ เด็กนักเรียนที่เข้า ร่วมกิจกรรม	-ส่งเสริมให้เด็กเยาวชนได้ออก กำลังกาย -เสริมสร้างความสามัคคีในหมู่ คณะ	งาน การศึกษา ศาสนา วัฒนธรรม สำนักปลัด
16	โครงการจัดซื้อเครื่องเล่นสนาม สำหรับเด็กปฐมวัยศูนย์พัฒนาเด็ก เล็กสังกัดเทศบาลตำบลคำอาฮวน	-เพื่อส่งเสริมการศึกษา ของเด็กระดับปฐมวัย -เพื่อเป็นการเตรียม ความพร้อมและ พัฒนาการของเด็กก่อน ปฐมวัยใช้เครื่องเล่นเป็น แหล่งเรียนรู้เพิ่มเติม	-จัดซื้อเครื่องเล่น สนามสำหรับเด็ก ปฐมวัย จำนวน 8 ศูนย์	-	800,000	-	-จำนวน เครื่องเล่น สนาม	-เด็กเล็กได้รับการเตรียมความ พร้อมและพัฒนาการทางด้าน ต่างๆอย่างสมบูรณ์ -ครูผู้ดูแลเด็กได้ใช้ประโยชน์ จากวัสดุอุปกรณ์ในการสอนเพื่อ พัฒนาของเด็กเล็ก	งาน การศึกษา ศาสนา และ วัฒนธรรม

ยุทธศาสตร์ที่ 2 ด้านการพัฒนาสังคมและคุณภาพชีวิต

แนวทางที่ 1 ส่งเสริมสนับสนุนและพัฒนาศึกษาเด็กปฐมวัยให้ได้มาตรฐาน และพัฒนาศึกษาเพื่อรองรับประชาคมอาเซียน

ลำดับ ที่	โครงการ	วัตถุประสงค์	เป้าหมาย	งบประมาณ/ที่มา (ทต./หน่วยงานอื่น)			ตัวชี้วัด	ผลลัพธ์ที่คาดว่าจะ ได้รับ	หน่วยงานที่ รับผิดชอบ
				2559	2560	2561			
17	โครงการศึกษาดูงานแหล่งเรียนรู้นอกสถานที่ ของศูนย์พัฒนาเด็กเล็กสังกัดเทศบาลตำบลคำ อาฮวน	- เพื่อส่งเสริมให้เด็กได้เรียนรู้ นวัตกรรมการระดับปฐมวัยจาก แหล่งเรียนรู้นอกสถานที่ - เพื่อช่วยให้เด็กเกิดการใฝ่รู้ อย่างต่อเนื่องตลอดเวลา - เพื่อให้เด็กเกิดการเรียนรู้ อย่างมีความสุข จาก ประสบการณ์และสถานที่จริง	- ศึกษาดูงานแหล่ง เรียนรู้นอกสถานที่ของ ศูนย์พัฒนาเด็กเล็กสังกัด เทศบาลตำบลคำอาฮวน จำนวน 1 ครั้ง	-	31,950	-	- จำนวน ผู้เข้าร่วม โครงการ	- เด็กปฐมวัยได้ศึกษา แหล่งเรียนรู้จาก สถานที่จริง - ครูผู้ดูแลเด็กได้มี ส่วนในการจัด การศึกษาให้เด็ก ปฐมวัย	งาน การศึกษา สำนักปลัด
18	โครงการก่อสร้างอาคารเรียนศูนย์พัฒนาเด็ก เล็กวัดอัมพวัน บ้านคำเซียง ม.3	- เพื่อกระจายการบริการการ พัฒนาเด็กเล็กไปสู่ชุมชน อย่าง - เพื่อให้เด็กในเขตเทศบาล ตำบลคำอาฮวนได้รับการ พัฒนาอย่างเหมาะสมตามวัย เท่าเทียมเสมอภาคกัน - เพื่อเตรียมความพร้อมให้ เด็กสามารถเข้ารับการศึกษ ในระดับประถมศึกษาได้อย่าง มีคุณภาพ	- ก่อสร้างอาคารเรียน ศูนย์พัฒนาเด็กเล็กวัด อัมพวันจำนวน 1 แห่ง	-	5,770,000	-	- ศูนย์ พัฒนาเด็ก เล็กแห่ง ใหม่	- เด็กเล็กมีอาคาร เรียนที่ได้มาตรฐาน - เด็กเล็กในหมู่บ้าน ได้รับการพัฒนาอย่าง มีคุณภาพ - เด็กเล็กมีสุขภาพจิต ที่ดีขึ้น เนื่องจาก สถานที่เรียน กว้างขวาง	กองช่าง

ยุทธศาสตร์ที่ 2 ด้านการพัฒนาสังคมและคุณภาพชีวิต

แนวทางที่ 1 ส่งเสริมสนับสนุนและพัฒนาการศึกษาเด็กปฐมวัยให้ได้มาตรฐาน และพัฒนาการศึกษาเพื่อรองรับประชาคมอาเซียน

ลำดับ ที่	โครงการ	วัตถุประสงค์	เป้าหมาย	งบประมาณ/ที่มา (ทต./หน่วยงานอื่น)			ตัวชี้วัด	ผลลัพธ์ที่คาดว่าจะ ได้รับ	หน่วยงานที่ รับผิดชอบ
				2559	2560	2561			
19	โครงการก่อสร้างอาคารเรียนศูนย์ อบรมเด็กก่อนเกณฑ์วัดโพธิ์ศิลา บ้านเหล่าคราม ม.9	-เพื่อกระจายการบริการการ พัฒนาเด็กเล็กไปสู่ชุมชนอย่าง -เพื่อให้เด็กในเขตเทศบาลตำบล คำอาฮวนได้รับการพัฒนาอย่าง เหมาะสมตามวัยเท่าเทียมเสมอ ภาคกัน -เพื่อเตรียมความพร้อมให้เด็ก สามารถเข้ารับการศึกษาใน ระดับประถมศึกษาได้อย่างมี คุณภาพ	-ก่อสร้างอาคารเรียน ศูนย์อบรมเด็กก่อนเกณฑ์ วัดโพธิ์ศิลา จำนวน 1 แห่ง	-	5,770,000	-	-ศูนย์พัฒนาเด็ก เล็กแห่งใหม่	-เด็กเล็กมีอาคาร เรียนที่ได้มาตรฐาน -เด็กเล็กในหมู่บ้าน ได้รับการพัฒนา อย่างมีคุณภาพ -เด็กเล็กมี สุขภาพจิตที่ดีขึ้น เนื่องจากสถานที่ เรียนกว้างขวาง	กองช่าง
20	โครงการก่อสร้างรั้วศูนย์พัฒนาเด็ก เล็กบ้านคำอาฮวน	-เพื่อป้องกันไม่ให้เกิดวิ่งออกไป เล่นด้านนอกของบริเวณศูนย์ พัฒนาเด็กเล็ก -เพื่อป้องกันอุบัติเหตุที่จะเกิด ขึ้นกับเด็ก	-ก่อสร้างรั้วรอบบริเวณ ศูนย์พัฒนาเด็กเล็กบ้าน คำอาฮวน	-	300,000	-	-นักเรียนได้รับ ความปลอดภัย	-เด็กสามารถ ดำเนินชีวิตและ เรียนรู้อย่างมี ความสุขตาม พัฒนาการและมี ความปลอดภัยขณะ อยู่ในบริเวณศูนย์ฯ	กองช่าง

ยุทธศาสตร์ที่ 2 ด้านการพัฒนาสังคมและคุณภาพชีวิต

แนวทางที่ 1 ส่งเสริมสนับสนุนและพัฒนาการศึกษาเด็กปฐมวัยให้ได้มาตรฐาน และพัฒนาการศึกษาเพื่อรองรับประชาคมอาเซียน

ลำดับ ที่	โครงการ	วัตถุประสงค์	เป้าหมาย	งบประมาณ/ที่มา (ทต./หน่วยงานอื่น)			ตัวชี้วัด	ผลลัพธ์ที่คาดว่าจะ ได้รับ	หน่วยงาน ที่ รับผิดชอบ
				2558	2559	2560			
21	โครงการก่อสร้างรั้วศูนย์พัฒนาเด็กเล็ก บ้านเหมืองป่า ม.2	-เพื่อป้องกันไม่ให้เกิดวิ่งออกไป เล่นด้านนอกของบริเวณศูนย์ พัฒนาเด็กเล็ก -เพื่อป้องกันอุบัติเหตุที่จะเกิด ขึ้นกับเด็ก	-ก่อสร้างรั้วรอบบริเวณ ศูนย์พัฒนาเด็กเล็กบ้าน เหมืองป่า	-	300,000	-	-นักเรียน ได้รับความ ปลอดภัย	-เด็กสามารถดำเนิน ชีวิตและเรียนรู้อย่าง มีความสุขตาม พัฒนาการและมี ความปลอดภัยขณะ อยู่ในบริเวณศูนย์ฯ	กองช่าง
22	โครงการก่อสร้างรั้วศูนย์พัฒนาเด็กเล็ก บ้านโคกสูงน้อย ม.8	-เพื่อป้องกันไม่ให้เกิดวิ่งออกไป เล่นด้านนอกของบริเวณศูนย์ พัฒนาเด็กเล็ก -เพื่อป้องกันอุบัติเหตุที่จะเกิด ขึ้นกับเด็ก	-ก่อสร้างรั้วรอบบริเวณ ศูนย์พัฒนาเด็กเล็กบ้าน โคกสูงน้อย	-	300,000	-	-นักเรียน ได้รับความ ปลอดภัย	-เด็กสามารถดำเนิน ชีวิตและเรียนรู้อย่าง มีความสุขตาม พัฒนาการและมี ความปลอดภัย	กองช่าง
23	โครงการป้องกันและแก้ไขปัญหายาเสพติด ในสถานศึกษา	- เพื่อส่งเสริมและสร้างความ เข้าใจในผลร้ายของยาเสพติด - เพื่อป้องกันและแก้ไขปัญหา ยาเสพติดในกลุ่มเยาวชนใน สถานศึกษา	- อดหนุนกลุ่มโรงเรียน เครือข่ายตำบลคำอาฮวน - อดหนุนโรงเรียนเมือง มุกวิทยาคม	20,000	-	-	-ปัญหา ยาเสพติดลดลง	-สามารถสร้าง ความเข้าใจให้กับ เยาวชนถึงผลร้าย ของการติดสิ่งเสพติด	งาน การศึกษา และ วัฒนธรรม

ยุทธศาสตร์ที่ 2 การพัฒนาสังคมและคุณภาพชีวิต

แนวทางที่ 2 พัฒนาและส่งเสริมสุขภาพประชาชน ควบคุมและป้องกันโรคติดต่อและงานสาธารณสุขอื่น

ลำดับ ที่	โครงการ	วัตถุประสงค์	เป้าหมาย	งบประมาณ/ที่มา (ทต./หน่วยงานอื่น)			ตัวชี้วัด	ผลลัพธ์ที่คาดว่าจะ ได้รับ	หน่วยงานที่ รับผิดชอบ
				2559 (บาท)	2560 (บาท)	2561 (บาท)			
1	โครงการรณรงค์ด้านสาธารณสุข (พ่นหมอกควันกำจัดยุงลาย) (แผนชุมชน ม.14 ลำดับที่ 5)	-เพื่อป้องกันโรคไข้เลือดออก ควบคุมและป้องกันการเกิด โรคไข้เลือดออกได้	-ประชาชนในหมู่บ้าน	-	-	-	-ร้อยละของ ประชาชนที่ ปลอดภัยจาก โรค ไข้เลือดออก	-สามารถควบคุม ป้องกันโรคติดต่อ และไข้เลือดออกได้	งานสาธารณสุข และสิ่งแวดล้อม
2	โครงการช่วยเหลือเบื้องต้นแก่ผู้ป่วย ฉุกเฉิน (หน่วยกู้ชีพเทศบาลตำบลคำอาฮวน)	-เพื่อให้ประชาชนได้รับความ ช่วยเหลือเบื้องต้นยาม บาดเจ็บ และสามารถให้การ ช่วยเหลือได้ทันทั่วทั้งที่ - เพื่อเป็นขวัญกำลังใจแก่ ผู้ปฏิบัติงานในการช่วยเหลือ ผู้ป่วยฯ	- จ่ายค่าตอบแทนให้แก่ ผู้ปฏิบัติงาน ณ หน่วยกู้ ชีพเทศบาลตำบลคำอา ฮวนประจำปี 2558	600,000	-	-	-จำนวน ประชาชนที่ รับความ ช่วยเหลือ	-อาสาสมัครได้ รับขวัญและ กำลังใจในการ ปฏิบัติงาน -อาสาสมัครมี ประสิทธิภาพใน การปฏิบัติงาน	งานสาธารณสุข และสิ่งแวดล้อม
3	โครงการสนับสนุนการจัดกิจกรรมวัน อส. ปีงบประมาณ 2559	-เพื่อพัฒนาองค์ความรู้และ ทักษะในการปฏิบัติงานด้าน สาธารณสุขในชุมชนของ อส ม.	-อาสาสมัครสาธารณสุข ประจำหมู่บ้าน จำนวน 16 หมู่บ้าน 220 คน	10,000	-	-	-จำนวน ผู้เข้าร่วม โครงการ	-มีการแลกเปลี่ยน ประสบการณ์การ ทำงาน	งานสาธารณสุข และสิ่งแวดล้อม สำนักปลัด
4	โครงการสมทบกองทุนหลักประกัน สุขภาพแห่งชาติ	- เพื่อสมทบงบประมาณการ ดำเนินงานของกองทุน สปสช.	- กองทุนหลักประกัน สุขภาพเทศบาลตำบลคำ อาฮวน	50 % ของ งบประมาณ ที่รับการ อุดหนุน	-	-	-จำนวน ผู้เข้าร่วม โครงการ	-เพิ่มประสิทธิภาพ ในการบริหารงาน มากขึ้น	งานสาธารณสุข และสิ่งแวดล้อม สำนักปลัด

ยุทธศาสตร์ที่ 2 ด้านการพัฒนาสังคมและคุณภาพชีวิต

แนวทางที่ 2 พัฒนาและส่งเสริมสุขภาพประชาชน ควบคุมและป้องกันโรคติดต่อและงานสาธารณสุขอื่น

ลำดับ ที่	โครงการ	วัตถุประสงค์	เป้าหมาย	งบประมาณ/ที่มา (ทต./หน่วยงานอื่น)			ตัวชี้วัด	ผลลัพธ์ที่คาดว่าจะได้รับ	หน่วยงานที่รับผิดชอบ
				2559	2560	2561			
5	โครงการรณรงค์และฉีดวัคซีนป้องกันโรคพิษสุนัขบ้าเทศบาลตำบลคำอาฮวน ปี 2559	- เพื่อให้สุนัขและแมวที่มีเจ้าของและไม่มีเจ้าของได้รับการฉีดวัคซีนป้องกันโรคพิษสุนัขบ้า และฉีดยายาคูมก้าเนด - เพื่อสร้างจิตสำนึกและความรับผิดชอบของผู้เลี้ยงสัตว์ - เพื่อสร้างความเข้าใจและพฤติกรรมในการเลี้ยงสัตว์ที่ถูกต้อง	- สุนัขและแมวในเขตพื้นที่เทศบาลตำบลคำอาฮวน ได้รับการฉีดวัคซีนป้องกันโรคพิษสุนัขบ้าและฉีดยายาคูมก้าเนด ประมาณ 80 %	80,000	-	-	- ร้อยละสุนัขและแมวได้รับการฉีดวัคซีน	- ไม่มีสัตว์ป่วยและเสียชีวิตด้วยโรคพิษสุนัขบ้าในเขตพื้นที่ตำบลคำอาฮวน - ประชาชนมีความเข้าใจและมีพฤติกรรมการเลี้ยงดูสัตว์ที่ดีขึ้น	งานสาธารณสุขและสิ่งแวดล้อม
6	โครงการพัฒนางานสาธารณสุขมูลฐานตำบลคำอาฮวน	- เพื่อให้ประชาชนได้รับการบริการงานสาธารณสุขครอบคลุม	- อุดหนุน อสม.ในเขตเทศบาลตำบลคำอาฮวน 16 หมู่บ้านๆละ 10,000 บาท	160,000	-	-	- จำนวนผู้เข้าร่วมโครงการ	- การดำเนินงานของ อสม.มีประสิทธิภาพมากยิ่งขึ้น	งานสาธารณสุขและสิ่งแวดล้อม
7	โครงการจัดซื้อเวชภัณฑ์ประจำศูนย์กู้ชีพ (ทรายอะเบท)	- เพื่อให้บริการการรักษาเบื้องต้น	- ประชาชนที่เข้ารับบริการจากศูนย์กู้ชีพในเขตเทศบาลตำบลคำอาฮวน	220,000	-	-	- จำนวนเวชภัณฑ์ประจำศูนย์	- ประชาชนได้รับการรักษาเบื้องต้น	งานสาธารณสุขและสิ่งแวดล้อม

ยุทธศาสตร์ที่ 2 ด้านการพัฒนาสังคมและคุณภาพชีวิต

แนวทางที่ 2 พัฒนาและส่งเสริมสุขภาพประชาชน ควบคุมและป้องกันโรคติดต่อและงานสาธารณสุขอื่น

ลำดับ ที่	โครงการ	วัตถุประสงค์	เป้าหมาย	งบประมาณ/ที่มา (ทต./หน่วยงานอื่น)			ตัวชี้วัด	ผลลัพธ์ที่คาดว่าจะ ได้รับ	หน่วยงานที่ รับผิดชอบ
				2559	2560	2561			
8	โครงการฝึกอบรมเพื่อเพิ่มศักยภาพอาสาสมัครสาธารณสุขมูลฐาน	-เพื่อเพิ่มประสิทธิภาพในการปฏิบัติงานของ อสม. -เพื่อส่งเสริมให้ อสม. มีความสามารถด้านการใช้คอมพิวเตอร์ , การเขียนโครงการ	- จัดฝึกอบรม ให้ความรู้เรื่องการใช้คอมพิวเตอร์เบื้องต้นให้แก่ อสม.ในเขตตำบลคำอาฮวน -จัดฝึกอบรมการเขียนโครงการให้กับ อสม.	7,800	-	-	-จำนวนผู้เข้าร่วมโครงการ	-อสม. สามารถใช้เครื่องคอมพิวเตอร์เป็นในเบื้องต้น - อสม. สามารถเขียนโครงการเสนอขอรับการสนับสนุน	งานสาธารณสุขและสิ่งแวดล้อม
9	โครงการฝึกอบรมความรู้เรื่องภัยอันตรายจากยาเสพติด(จากแผนชุมชน ม.1,2,9,10)	-เพื่อสร้างความเข้าใจให้กับประชาชน เยาวชนได้ทราบถึงภัยอันตรายของยาเสพติด -เพื่อลดปัญหาจากยาเสพติดในชุมชน	-จัดฝึกอบรมเยาวชนในโรงเรียนให้เข้าใจเรื่องภัยจากยาเสพติด -จัดฝึกอบรมประชาชนทั่วไปให้ทราบถึงปัญหาและโทษที่เกิดจากยาเสพติด	-	20,000	-	-จำนวนผู้เข้าร่วมโครงการ	-นักเรียนเข้าใจถึงโทษและภัยจากจากยาเสพติด -ประชาชนทั่วไปมีความรู้เรื่องโทษและภัยจากยาเสพติด	งานสาธารณสุขและสิ่งแวดล้อม
10	โครงการสนับสนุนงบประมาณกองทุนสายใยรักแห่งครอบครัวตำบลคำอาฮวน	- เพื่อให้การดำเนินงานของกองทุนสายใยรักแห่งครอบครัวตำบลคำอาฮวนดำเนินการอย่างต่อเนื่อง	- สนับสนุนงบประมาณกองทุนสายใยรักแห่งครอบครัวตำบลคำอาฮวน	10,000	-	-	-จำนวนผู้เข้าร่วมโครงการ		งานสาธารณสุขและสิ่งแวดล้อม
11	โครงการสนับสนุนชมรม TO BE NUMBER ONE ตำบลคำอาฮวน	- เพื่อให้การดำเนินงานของชมรม TO BE NUMBER ONE ตำบลคำอาฮวนร่วดำเนินการอย่างต่อเนื่อง	- สนับสนุนงบประมาณชมรม TO BE NUMBER ONE ตำบลคำอาฮวน	10,000	-	-	-จำนวนผู้เข้าร่วมโครงการ		งานสาธารณสุขและสิ่งแวดล้อม

ยุทธศาสตร์ที่ 2 ด้านการพัฒนาสังคมและคุณภาพชีวิต

แนวทางที่ 2 พัฒนาและส่งเสริมสุขภาพประชาชน ควบคุมและป้องกันโรคติดต่อและงานสาธารณสุขอื่น

ลำดับ ที่	โครงการ	วัตถุประสงค์	เป้าหมาย	งบประมาณ/ที่มา (ทต./หน่วยงานอื่น)			ตัวชี้วัด	ผลลัพธ์ที่คาดว่าจะได้รับ	หน่วยงานที่ รับผิดชอบ
				2559	2560	2561			
12	โครงการ ร่วมกิจกรรมวันต่อต้านยาเสพติดโลก	-เพื่อเข้าร่วมเดินรณรงค์วันต่อต้านยาเสพติดโลก -เพื่อแสดงออกถึงความสามัคคีของหมู่คณะ	-เข้าร่วมเดินรณรงค์ในกิจกรรมวันต่อต้านยาเสพติดโลก 26 มิถุนายน จำนวน 1 ครั้ง	10,000	-	-	-จำนวนผู้เข้าร่วมโครงการ	-ได้แสดงออกถึงความพร้อมเพรียงของหมู่คณะ -ได้เดินรณรงค์ต่อต้านยาเสพติด มีการประชาสัมพันธ์ถึงภัยอันตรายของยาเสพติด	งานสาธารณสุขและสิ่งแวดล้อม
13	โครงการอบรมสัมมนาและทัศนศึกษาดูงาน อสม.	-เพื่อเพิ่มประสิทธิภาพการปฏิบัติงานของ อสม. ในเขตพื้นที่ตำบลคำอาฮวน -เพื่อสร้างขวัญและกำลังใจให้กับ อสม.ในพื้นที่	-จัดอบรมเพิ่มประสิทธิภาพการปฏิบัติงาน -จัดทัศนศึกษาดูงานไปกลับแบบไม่ค้างคืน จำนวน 1 ครั้ง ให้กับ อสม. 220 คน	150,000	-	-	-จำนวนผู้เข้าร่วมโครงการ	-อสม.เกิดความสามัคคีในหมู่คณะ สามารถนำประสบการณ์จากการอบรมไปใช้ประโยชน์ได้ -อสม. ได้รับขวัญและกำลังใจ ได้รับความสนใจจากหน่วยงานในพื้นที่	งานสาธารณสุขและสิ่งแวดล้อม
14	โครงการสนับสนุนกิจกรรมการรับบริจาคโลหิตเพื่อถวายเป็นพระราชกุศลแด่พระบาทสมเด็จพระเจ้าอยู่หัวและสมเด็จพระนางเจ้าฯ พระบรมราชินีนาถ	-เพื่อใช้ในกิจกรรมรับบริจาคโลหิตของเหล่ากาชาดจังหวัดมุกดาหาร	-อุดหนุนที่ทำการปกครองอำเภอเมืองมุกดาหาร	5,000	-	-	-จำนวนผู้เข้าร่วมโครงการ	-ได้สนับสนุนการบริจาคโลหิต -ได้ช่วยเหลือเพื่อนมนุษย์ที่ต้องการเลือด	งานสาธารณสุขและสิ่งแวดล้อม

ยุทธศาสตร์ที่ 2 ด้านการพัฒนาสังคมและคุณภาพชีวิต

แนวทางที่ 2 พัฒนาและส่งเสริมสุขภาพประชาชน ควบคุมและป้องกันโรคติดต่อและงานสาธารณสุขอื่น

ลำดับ ที่	โครงการ	วัตถุประสงค์	เป้าหมาย	งบประมาณ/ที่มา (ทต./หน่วยงานอื่น)			ตัวชี้วัด	ผลลัพธ์ที่คาดว่าจะได้รับ	หน่วยงานที่ รับผิดชอบ
				2559	2560	2561			
15	โครงการ ฝึกอบรมให้ความรู้ จัด กิจกรรม/นิทรรศการวันเอดส์โลก	-เพื่อเข้าร่วมเดินรณรงค์วัน เอดส์โลก -เพื่อแสดงออกถึงความ สามัคคีของหมู่คณะ	-เข้าร่วมเดินรณรงค์ในวัน เอดส์โลก	10,000	-	-	-จำนวน ผู้เข้าร่วม โครงการ	-ได้แสดงออกถึงความ พร้อมเพรียงของหมู่คณะ -ได้เดินรณรงค์วันเอดส์โลก มีการประชาสัมพันธ์	งาน สาธารณสุข และ สิ่งแวดล้อม
16	ค่าตรวจสอบคุณภาพน้ำประปา หมู่บ้าน	-เพื่อตรวจสอบคุณภาพ น้ำประปา	-น้ำประปาภายในหมู่บ้าน	20,000	-	-	-จำนวน ผู้เข้าร่วม โครงการ	-ประชาชนมีน้ำประปาใช้ที่ มีคุณภาพ	งาน สาธารณสุข และ สิ่งแวดล้อม

ยุทธศาสตร์ที่ 2 การพัฒนาสังคมและคุณภาพชีวิต

แนวทางที่ 3 ส่งเสริมสนับสนุนกิจกรรมด้านศาสนาและอนุรักษ์ สืบสานวัฒนธรรมประเพณี ภูมิปัญญาท้องถิ่น

ลำดับ ที่	โครงการ	วัตถุประสงค์	เป้าหมาย	งบประมาณ/ที่มา (ทต./หน่วยงานอื่น)			ตัวชี้วัด	ผลลัพธ์ที่คาดว่าจะ ได้รับ	หน่วยงานที่ รับผิดชอบ
				2559 (บาท)	2560 (บาท)	2561 (บาท)			
1	โครงการสืบสานงานประเพณีบุญ บั้งไฟ ประจำปี 2559	เพื่อเป็นการรักษา วัฒนธรรม ขนบธรรมเนียม ประเพณีอันดีงามของ ท้องถิ่น -เพื่อเป็นการสร้างกิจกรรม ในระดับตำบลเพื่อสร้างความ สามัคคีในหมู่คณะ	-จัดกิจกรรมการแข่งขัน ขบวนแห่บั้งไฟ -การแข่งขันการจุดบั้งไฟ -การให้ความรู้เกี่ยวกับ ประเพณีบุญบั้งไฟ	300,000	-	-	-จำนวน ผู้เข้าร่วม โครงการ	ได้ส่งเสริม อนุรักษ์ ประเพณีบุญบั้งไฟให้ คงอยู่สืบไป	งาน การศึกษา ศาสนา วัฒนธรรม
2	โครงการจัดงานเฉลิมพระเกียรติ เนื่องในวันพ่อแห่งชาติ	-เพื่อแสดงถึงความ จงรักภักดีต่อสถาบันชาติ ศาสนา และพระมหากษัตริย์ และส่งเสริมความเป็น เอกลักษณ์ของชาติ	--จัดกิจกรรมในงานวัน พ่อแห่งชาติ ลงนาม ถวายพระพร รำถวาย พระพร มอบโล่ดีเด่น ให้กับพ่อดีเด่น	30,000	-	-	-จำนวน ผู้เข้าร่วม โครงการ	ผู้เข้าร่วมโครงการ และประชาชนได้ แสดงถึงความ จงรักภักดีต่อสถาบัน ชาติ ศาสนาและ พระมหากษัตริย์	งาน การศึกษา ศาสนา วัฒนธรรม
3	โครงการจัดงานเฉลิมพระเกียรติ เนื่องในวันแม่แห่งชาติ	-เพื่อแสดงถึงความ จงรักภักดีต่อสถาบันชาติ ศาสนา และพระมหากษัตริย์ และส่งเสริมความเป็น เอกลักษณ์ของชาติ	-จัดกิจกรรมในงานวัน แม่แห่งชาติ ลงนามถวาย พระพร รำถวายพระพร มอบโล่ดีเด่นให้กับแม่ ดีเด่น	30,000	-	-	-จำนวน ผู้เข้าร่วม โครงการ	-ประชาชนได้แสดง ถึงความจงรักภักดีต่อ สถาบันชาติ ศาสนา และพระมหากษัตริย์ ตลอดจนได้ตระหนัก ถึงความสำคัญของวัน สำคัญของชาติ	งาน การศึกษา ศาสนา วัฒนธรรม

ยุทธศาสตร์ที่ 2 การพัฒนาสังคมและคุณภาพชีวิต

แนวทางที่ 3 ส่งเสริมสนับสนุนกิจกรรมด้านศาสนาและอนุรักษ์ สืบสานวัฒนธรรมประเพณี ภูมิปัญญาท้องถิ่น

ลำดับ ที่	โครงการ	วัตถุประสงค์	เป้าหมาย	งบประมาณ/ที่มา (ทต./หน่วยงานอื่น)			ตัวชี้วัด	ผลลัพธ์ที่คาดว่าจะ ได้รับ	หน่วยงานที่ รับผิดชอบ
				2559 (บาท)	2560 (บาท)	2561 (บาท)			
4	โครงการอบรมคุณธรรมจริยธรรมเนื่องในวัน อาสาฬหบูชาและวันมาฆบูชา	- เพื่อให้ประชาชนได้ทราบ ถึงประวัติความเป็นมาและ ตระหนักถึงความสำคัญ - เพื่อเสริมสร้างคุณธรรม จริยธรรมของประชาชน ตำบลคำอาฮวน	-ประชาชนในเขตตำบล คำอาฮวน ทั้ง 16 หมู่บ้าน	50,000	-	-	-จำนวน ผู้เข้าร่วม โครงการ	มีการฝึกอบรม การ ฟังพระธรรมเทศนา การเวียน เทียน เป็นต้น เพื่อ บูชารำลึกถึงพระ รัตนตรัย	งาน การศึกษา ศาสนา วัฒนธรรม
5	โครงการขอรับการอุดหนุนการจัดงานกาชาด และงานประจำปี จังหวัดมุกดาหาร ประจำปี 2559	-เพื่อสนับสนุนการสืบสาน ประเพณีและวัฒนธรรมอันดี งามไว้ให้อนุชนรุ่นหลัง -เพื่อสนับสนุนภารกิจ กรรมการจัดหารายได้ของ เหล่ากาชาดจังหวัด มุกดาหาร	-อุดหนุนที่ทำการ ปกครองอำเภอเมือง มุกดาหารตามโครงการ ขอรับการสนับสนุน งบประมาณการจัดงาน กาชาดและงานประจำปี จังหวัดมุกดาหาร ประจำปี 2559	15,000	-	-	-จำนวน ผู้เข้าร่วม โครงการ	-ได้ส่งเสริมการ ท่องเที่ยวและสร้าง รายได้ให้กับ ประชาชนในเขต ตำบลคำอาฮวน	งาน การศึกษา ศาสนา วัฒนธรรม

ยุทธศาสตร์ที่ 2 การพัฒนาสังคมและคุณภาพชีวิต

แนวทางที่ 3 ส่งเสริมสนับสนุนกิจกรรมด้านศาสนาและอนุรักษ์ สืบสานวัฒนธรรมประเพณี ภูมิปัญญาท้องถิ่น

ลำดับ ที่	โครงการ	วัตถุประสงค์	เป้าหมาย	งบประมาณ/ที่มา (ทต./หน่วยงานอื่น)			ตัวชี้วัด	ผลลัพธ์ที่คาดว่าจะได้รับ	หน่วยงานที่ รับผิดชอบ
				2559 (บาท)	2560 (บาท)	2561 (บาท)			
6	โครงการประกวดสวดมนต์ทำนอง สรภัญญะเยาวชนตำบลคำอาฮวน	-เพื่อส่งเสริมและสนับสนุน ให้ประชาชนในชุมชนตำบล คำอาฮวนพร้อมใจกันสวด มนต์เพื่อรำลึกถึงพระ พุทธคุณ พระธรรมคุณ พระสังฆคุณ และบูชาพระ รัตนตรัยอันเป็นกิจกรรมที่ สำคัญประการหนึ่งในพุทธ ศาสนา	-จัดการแข่งขันการสวด มนต์ทำนองสรภัญญะใน เขตตำบลคำอาฮวน จำนวน 16 หมู่บ้าน	40,000	-	-	-จำนวน ผู้เข้าร่วม โครงการ	-ประชาชนในตำบลคำอา ฮวนได้ปฏิบัติตามหลัก พุทธศาสนา ได้สวดมนต์ รำลึกถึงพระพุทธรูป พระธรรมคุณ พระสังฆ คุณ และบูชาพระ รัตนตรัย	งาน การศึกษา ศาสนา วัฒนธรรม
7	โครงการสนับสนุนการจัดกิจกรรมบุญ ประเพณีเอกลักษณ์ประจำหมู่บ้าน	-เพื่อสนับสนุนการจัด กิจกรรมด้านการศาสนา อนุรักษ์วัฒนธรรมของ ท้องถิ่น	-สนับสนุนงบประมาณ ให้กับคณะกรรมการ หมู่บ้านในเขตตำบลคำ อาฮวน 16 หมู่บ้าน บ้าน ละ 1 ครั้ง	160,000	-	-	-จำนวน ผู้เข้าร่วม โครงการ	-ประชาชนในแต่ละ หมู่บ้านได้ร่วมอนุรักษ์ วัฒนธรรมประเพณีของ ท้องถิ่น -เกิดความสามัคคีในกลุ่ม	งาน การศึกษา ศาสนา วัฒนธรรม
8	โครงการสนับสนุนค่ายวิปัสสนา กรรมฐานบ้านหนองแต้	-เพื่อส่งเสริมและสนับสนุน การมีส่วนร่วมในกิจกรรม ด้านศาสนา -ส่งเสริมการมีคุณธรรม จริยธรรม	-สนับสนุนการจัด กิจกรรมการเข้าค่าย วิปัสสนากรรมฐานบ้าน หนองแต้ จำนวน 1 ครั้ง	30,000	-	-	-จำนวน ผู้เข้าร่วม โครงการ	-ประชาชนในแต่ละ หมู่บ้านได้ร่วมอนุรักษ์ วัฒนธรรมประเพณีของ ท้องถิ่น	งาน การศึกษา ศาสนา วัฒนธรรม

ยุทธศาสตร์ที่ 2 การพัฒนาสังคมและคุณภาพชีวิต

แนวทางที่ 3 ส่งเสริมสนับสนุนกิจกรรมด้านศาสนาและอนุรักษ์ สืบสานวัฒนธรรมประเพณี ภูมิปัญญาท้องถิ่น

ลำดับ ที่	โครงการ	วัตถุประสงค์	เป้าหมาย	งบประมาณ/ที่มา (ทต./หน่วยงานอื่น)			ตัวชี้วัด	ผลลัพธ์ที่คาดว่าจะ ได้รับ	หน่วยงานที่ รับผิดชอบ
				2559 (บาท)	2560 (บาท)	2561 (บาท)			
9	โครงการสนับสนุนบุญพระเวศบ้านโนนสะอาด หมู่ 7	-เพื่ออนุรักษ์และสืบสานศิลปะ วัฒนธรรม ประเพณีของท้องถิ่นให้สืบทอดต่อไปอย่างยั่งยืน -เพื่อเผยแพร่ศิลปวัฒนธรรมของท้องถิ่นให้กับเยาวชน	-จัดกิจกรรมตามโครงการบุญพระเวศจำนวน 1 ครั้ง	30,000	-	-	-จำนวนผู้เข้าร่วมโครงการ	-ประชาชนในท้องถิ่นได้มีโอกาสร่วมในกิจกรรมส่งเสริมประเพณีและได้แสดงออกถึงความรักที่มีต่อผู้สูงอายุ มีการอนุรักษ์วัฒนธรรมอันดีงามสืบต่อไป	งานการศึกษา ศาสนา วัฒนธรรม
10	โครงการประเพณีวันลอยกระทงปี 2559	-เพื่อเป็นการส่งเสริมอนุรักษ์ประเพณีงานวันลอยกระทงให้คงอยู่สืบไป -เพื่อเป็นการอนุรักษ์และเผยแพร่ศิลปะมวยไทยให้เป็นที่รู้จักและคงอยู่สืบไป -เพื่อเป็นการเสริมสร้างความสามัคคี	-จัดกิจกรรมต่างๆ เช่น การประกวดนางนพมาศ ประกวดกระทงสวย	30,000	-	-	-จำนวนผู้เข้าร่วมโครงการ	-ได้ส่งเสริม อนุรักษ์ ประเพณีงานวันลอยกระทงให้คงอยู่สืบไป -ได้อนุรักษ์และได้เกิดความรัก ความภูมิใจในวัฒนธรรมประเพณีของท้องถิ่น	งานการศึกษา ศาสนา วัฒนธรรม

ยุทธศาสตร์ที่ 2 การพัฒนาสังคมและคุณภาพชีวิต

แนวทางที่ 4 ส่งเสริมความเข้มแข็งของชุมชน

ลำดับ ที่	โครงการ	วัตถุประสงค์	เป้าหมาย	งบประมาณ/ที่มา (ทต./หน่วยงานอื่น)			ตัวชี้วัด	ผลลัพธ์ที่คาดว่าจะ ได้รับ	หน่วยงานที่ รับผิดชอบ
				2559 (บาท)	2560 (บาท)	2561 (บาท)			
1	เครื่องอัดปุ๋ยชีวภาพ(แผนชุมชน ม.3 ลำดับที่4)	-เพื่อให้เกิดร่วมกลุ่ม เกษตรกรในการผลิตปุ๋ย ชีวภาพ -เพื่อเพิ่มรายได้ให้เกษตรกร	-จัดฝึกอบรมความรู้ผลิตปุ๋ยให้ เกษตรกร	-	100,000	-	-ร้อยละรายได้ ภาคเกษตร เพิ่มขึ้น	-เกษตรกรมีความรู้ ในการผลิตปุ๋ย	งาน สวัสดิการ และสังคม สงเคราะห์
2	ฝึกอบรมอาชีพ	-เพื่อส่งเสริมสนับสนุนให้ กลุ่มอาชีพสามารถ ดำเนินงานของกลุ่มต่อไป อย่างเข้มแข็ง -เพื่อสนับสนุนงบประมาณ ให้กลุ่มอาชีพได้มีเงินทุน หมุนเวียน -เพื่อให้กลุ่มได้มีแหล่งเงิน กู้ยืมแบบไม่มีดอกเบี้ย (กรณี กลุ่มที่เคยอุดหนุนไปแล้ว)	1) วิสาหกิจชุมชนกลุ่มอาชีพการ แปรรูปผลิตภัณฑ์ผ้า ม.3 บ้านคำเขื่อง 2) วิสาหกิจชุมชนกลุ่มผลิตไม้ กวาดบ้านพรานอัน ม.4 3) วิสาหกิจชุมชนบ้านคำเม็กหมู่ 6 (ครกไม้) 4) กลุ่มทำไม้กวาด ม.8,10,13 5) วิสาหกิจชุมชนกลุ่มทอผ้า ย้อมครามและแปรรูป ม.9	-	190,000	-	-จำนวนผู้เข้า อบรม	-กลุ่มอาชีพมีความ มั่นคง เข้มแข็ง -กลุ่มอาชีพมีแหล่ง งบประมาณ สนับสนุนการ ดำเนินงานให้ยั่งยืน สืบต่อไป -สมาชิกกลุ่มมี รายได้เสริมจาก รายได้ที่มีอยู่ ตามปกติ	งาน สวัสดิการ และสังคม สงเคราะห์

ยุทธศาสตร์ที่ 2 การพัฒนาสังคมและคุณภาพชีวิต

แนวทางที่ 4 ส่งเสริมความเข้มแข็งของชุมชน

ลำดับ ที่	โครงการ	วัตถุประสงค์	เป้าหมาย	งบประมาณ/ที่มา (ทต./หน่วยงานอื่น)			ตัวชี้วัด	ผลลัพธ์ที่คาดว่าจะได้รับ	หน่วยงานที่ รับผิดชอบ
				2559	2560	2561			
3	ฝึกอบรมอาชีพ(ต่อ)	-เพื่อส่งเสริมสนับสนุนให้ กลุ่มอาชีพสามารถ ดำเนินงานของกลุ่มต่อไป อย่างเข้มแข็ง -เพื่อสนับสนุน งบประมาณให้กลุ่มอาชีพ ได้มีเงินทุนหมุนเวียน -เพื่อให้กลุ่มได้มีแหล่ง เงินกู้ยืมแบบไม่มีดอกเบี้ย (กรณีกลุ่มที่เคยอุดหนุน ไปแล้ว)	6) กลุ่มอาชีพสาน ตะกร้าและกลุ่มไม้กวาด ม.12 7) กลุ่มอาชีพเลี้ยงปลา ในบ่อซีเมนต์ม.16 8) กลุ่มอาชีพเพาะเห็ด ขาว,เหวม,ไส้กรอก,จัก สาน	-	-	-	-จำนวนผู้เข้า อบรม	-กลุ่มอาชีพมีความมั่นคง เข้มแข็ง -กลุ่มอาชีพมีแหล่ง งบประมาณสนับสนุนการ ดำเนินงานให้ยั่งยืนสืบต่อไป -สมาชิกกลุ่มมีรายได้เสริม จากรายได้ที่มีอยู่ตามปกติ	งาน สวัสดิการ และสังคม สงเคราะห์
4	โครงการปลูกผักสวนครัวรั้วกิน ได้ (จากแผนชุมชน ม.4,13)	-เพื่อสร้างแหล่งอาหาร ให้กับครอบครัวโดยที่ไม่ ต้องเสียค่าใช้จ่ายใน ปริมาณที่สูง -เพื่อบรรเทาปัญหาด้าน รายจ่ายให้กับครอบครัว ในภาวะเศรษฐกิจที่มีค่า ครองชีพสูง	-จัดฝึกอบรม รั้วฟังการ ชี้แจงแนวทางการปลูก พืชให้เหมาะสมกับ ฤดูกาล -จัดหาพันธุ์พืชให้กับ ครอบครัวที่ไม่ผ่านเกณฑ์ จปฐ. ตามความต้องการ ชีพสูง	20,000	-	-	-ร้อยละรายได้ ครัวเรือนที่ เพิ่มขึ้น	-เพิ่มแหล่งอาหารให้กับ ครอบครัวที่ตกเกณฑ์ จปฐ. -เพิ่มรายได้ให้กับครอบครัว	งาน สวัสดิการ และสังคม สงเคราะห์

ยุทธศาสตร์ที่ 2 ด้านการพัฒนาสังคมและคุณภาพชีวิต

แนวทางที่ 4 ส่งเสริมการสร้างเสริมความเข้มแข็งของชุมชน

ลำดับ ที่	โครงการ	วัตถุประสงค์	เป้าหมาย	งบประมาณ/ที่มา (ทต./หน่วยงานอื่น)			ตัวชี้วัด	ผลลัพธ์ที่คาดว่าจะได้รับ	หน่วยงานที่ รับผิดชอบ
				2559	2560	2561			
5	โครงการเสริมสร้างความเข้มแข็งและส่งเสริมความสัมพันธ์ในครอบครัว	<p>- เพื่อให้ผู้เข้าอบรมมองเห็นรากเหง้าของปัญหา รากเหง้าของความคิดในเรื่องทุกข์สุขของครอบครัว ปัจจัยและกลไกที่ก่อให้เกิดทุกข์และสุขในครอบครัว</p> <p>- เพื่อให้ผู้เข้าอบรมได้ทบทวนทุกข์สุขของครอบครัว เห็นความเชื่อมโยงของปัจจัยภายนอกภายในที่กระทบต่อครอบครัว</p>	<p>- จัดอบรม บรรยายให้ความรู้กับครอบครัวที่ประสบปัญหา ขาดความอบอุ่น และด้อยโอกาส หมู่บ้านละ 1 ครอบครัว รวมจำนวน 32 คน</p> <p>- คณะกรรมการ ศพค.</p> <p>- เจ้าหน้าที่ผู้ดำเนินงาน</p>	10,000	-	-	<p>- จำนวนผู้เข้าร่วมโครงการ</p>	<p>- ผู้เข้ารับการอบรมได้รู้จักทบทวนทุกข์สุขของครอบครัว เห็นความเชื่อมโยงปัจจัยภายในภายนอกภายในที่กระทบต่อครอบครัว</p> <p>- ได้เรียนรู้และมีส่วนร่วมในการพัฒนาสถาบันครอบครัว ที่จะนำไปสู่ความเข้มแข็งของชุมชนในการบริหารงานและแก้ปัญหาของสังคมอย่างยั่งยืน</p>	งาน สวัสดิการ และสังคม สงเคราะห์ สำนักปลัด
6	โครงการอบรมการผลิตปุ๋ยอินทรีย์และปุ๋ยชีวภาพ	<p>- เพื่อให้เกิดการรวมกลุ่มของเกษตรกร</p> <p>- เพื่อลดต้นทุนการผลิตของเกษตรกร</p> <p>- เพื่อเสริมสร้างความรู้ในการผลิตปุ๋ยใช้เองและรายได้ให้เกษตรกร</p> <p>- เพื่อส่งเสริมให้เกษตรกรใช้วัสดุเหลือใช้ทางการเกษตรให้เกิดประโยชน์</p>	<p>- จัดการฝึกอบรมเกษตรกร เยาวชนจากทุกหมู่บ้าน</p> <p>จำนวน 50 คน</p>	24,000	-	-	<p>- ร้อยละรายได้ภาคเกษตรเพิ่มขึ้น</p>	<p>- เกษตรกรมีความรู้ในการผลิตปุ๋ยชีวภาพใช้เองได้</p> <p>- เกษตรกรสามารถลดต้นทุนการผลิตและมีรายได้เพิ่มขึ้น</p> <p>-</p>	งาน สวัสดิการ และสังคม สงเคราะห์ สำนักปลัด

ยุทธศาสตร์ที่ 2 ด้านการพัฒนาสังคมและคุณภาพชีวิต

แนวทางที่ 4 ส่งเสริมการสร้างความเข้มแข็งของชุมชน

ลำดับ ที่	โครงการ	วัตถุประสงค์	เป้าหมาย	งบประมาณ/ที่มา (ทต./หน่วยงานอื่น)			ตัวชี้วัด	ผลลัพธ์ที่คาดว่าจะได้รับ	หน่วยงานที่ รับผิดชอบ
				2559	2560	2561			
7	โครงการส่งเสริมการปลูกพืชสมุนไพร (จากแผนชุมชนหมู่ที่ 1,4)	-เพื่อสนับสนุนและส่งเสริมการดูแลรักษาสุขภาพของตนเองโดยใช้สมุนไพร ในการรักษาโรค/อาการเจ็บป่วยเบื้องต้น เพื่อให้ประชาชนสามารถพึ่งตนเองได้มากขึ้น	-อบรมการปลูกพืชสมุนไพรให้กับกลุ่มเป้าหมายที่สมัครใจเข้าร่วม จำนวน 20 คนครัวเรือน	-	30,000	-	-จำนวนผู้เข้าร่วมโครงการ	-สามารถใช้สมุนไพรใช้รักษาโรคในเบื้องต้นได้ -พืชสมุนไพรสามารถปลูกเป็นไม้ประดับในบ้านเรือนได้และสามารถนำมาเป็นส่วนประกอบของอาหารได้ -สามารถนำไปจำหน่ายเพื่อเพิ่มรายได้ให้กับครอบครัวได้อีกทางหนึ่ง	งานสวัสดิการและสังคมสงเคราะห์สำนักปลัด
8	โครงการพัฒนากลุ่มสตรีตำบลคำอาฮวน	-เพื่อเพิ่มบทบาทของกลุ่มสตรีในเขตตำบลคำอาฮวน -เพื่อส่งเสริมการมีกิจกรรมร่วมระหว่างหน่วยงานกับกลุ่มสตรี -เพื่อสร้างความสามัคคีในกลุ่มสตรี	-จัดอบรมให้สมาชิกกลุ่มสตรีได้รับทราบถึงบทบาทของสตรีไทยในฐานะที่เป็นแม่บ้าน เป็นแม่ของลูก จำนวน 1 ครั้ง -ร่วมทำบุญตักบาตรในกิจกรรมค่ายวิปัสสนากรรมฐาน ณ บ้านหนองแต้เพื่อส่งเสริมด้านคุณธรรม	20,000	-	-	-จำนวนผู้เข้าร่วมโครงการ	-เกิดความสามัคคีในกลุ่มสตรี เกิดการแลกเปลี่ยนประสบการณ์ -สตรีมีบทบาทในการร่วมเป็นส่วนหนึ่งในการพัฒนามากยิ่งขึ้น	งานสวัสดิการและสังคมสงเคราะห์สำนักปลัด

ยุทธศาสตร์ที่ 2 ด้านการพัฒนาสังคมและคุณภาพชีวิต

แนวทางที่ 4 ส่งเสริมการสร้างเสริมความเข้มแข็งของชุมชน

ลำดับ ที่	โครงการ	วัตถุประสงค์	เป้าหมาย	งบประมาณ/ที่มา (ทต./หน่วยงานอื่น)			ตัวชี้วัด	ผลลัพธ์ที่คาดว่าจะได้รับ	หน่วยงานที่ รับผิดชอบ
				2559	2560	2561			
9	โครงการสนับสนุนการดำเนินงานของสภาเด็กและเยาวชนตำบลคำอาฮวน	- เพื่อให้การดำเนินงานของสภาเด็กและเยาวชนเกิดความเข้มแข็ง - เพื่อสนับสนุนให้เยาวชนได้มีกิจกรรมร่วมกัน	- สนับสนุนการดำเนินงานของสภาเด็กและเยาวชนตำบลคำอาฮวน	10,000	-	-	- จำนวนผู้เข้าร่วมโครงการ	- สามารถใช้สมุนไพรใช้รักษาโรคในเบื้องต้นได้ - พืชสมุนไพรสามารถปลูกเป็นไม้ประดับในบ้านเรือนได้และสามารถนำมาเป็นส่วนประกอบของอาหารได้	งานสวัสดิการและสังคมสงเคราะห์
10	โครงการให้ความรู้แก่กลุ่มสตรีและเยาวชนตำบลคำอาฮวนเพื่อป้องกันการค้ามนุษย์	- เพื่อเพิ่มบทบาทของกลุ่มสตรีในเขตตำบลคำอาฮวน - เพื่อส่งเสริมการมีกิจกรรมร่วมระหว่างหน่วยงานกับกลุ่มสตรี	- เพื่อเพิ่มบทบาทของกลุ่มสตรีในเขตตำบลคำอาฮวน	10,000	-	-	- จำนวนผู้เข้าร่วมโครงการ	- เกิดความสามัคคีในกลุ่มสตรี เกิดการแลกเปลี่ยนประสบการณ์ - สตรีมีบทบาทในการร่วมเป็นส่วนหนึ่งในการพัฒนามากยิ่งขึ้น	งานสวัสดิการและสังคมสงเคราะห์สำนักปลัด
11	โครงการร่วมส่งเสริมผู้สูงอายุในการอนุรักษ์ภูมิปัญญาท้องถิ่น	- เพื่อส่งเสริมผู้สูงอายุในท้องถิ่น	- สนับสนุนผู้สูงอายุในตำบลคำอาฮวน	10,000	-	-	จำนวนผู้เข้าร่วมโครงการ	- การดำเนินงานของกองทุนเข้มแข็งมากยิ่งขึ้น	งานสวัสดิการและสังคมสงเคราะห์
12	โครงการฝึกอบรมอาชีพ	- เพื่อฝึกอบรมอาชีพให้กับเยาวชน ประชาชนกลุ่มเสี่ยงที่ผ่านการบำบัด	-- เพื่อฝึกอบรมอาชีพให้กับเยาวชน ประชาชน กลุ่มเสี่ยงที่ผ่านการบำบัด	50,000	-	-	- จำนวนผู้เข้าร่วมโครงการ	- เยาวชน ประชาชนกลุ่มเสี่ยงที่ผ่านการบำบัดมีอาชีพเสริม	งานสวัสดิการและสังคมสงเคราะห์

ยุทธศาสตร์ที่ 2 ด้านการพัฒนาสังคมและคุณภาพชีวิต

แนวทางที่ 4 ส่งเสริมการสร้างความเข้มแข็งของชุมชน

ลำดับ ที่	โครงการ	วัตถุประสงค์	เป้าหมาย	งบประมาณ/ที่มา (ทต./หน่วยงานอื่น)			ตัวชี้วัด	ผลลัพธ์ที่คาดว่าจะได้รับ	หน่วยงานที่ รับผิดชอบ
				2559	2560	2561			
13	โครงการขยายเขตเสียงตามสายบ้านพรานอัน หมู่ 4(จากแผนชุมชนหมู่ที่ 4)	-เพื่อเพิ่มประสิทธิภาพการประชาสัมพันธ์ข่าวสารในหมู่บ้านได้อย่างทันท่วงที -เพื่อเพิ่มช่องทางการประชาสัมพันธ์ให้สะดวกรวดเร็ว	-ขยายเขตเสียงตามสายภายในหมู่บ้านพรานอัน	-	25,000	-	-จำนวนผู้เข้าร่วมโครงการ	-มีเสียงตามสายครอบคลุมหมู่บ้าน การประชาสัมพันธ์ข่าวสารรวดเร็วเกิดความรวดเร็วทันเหตุการณ์	กองช่าง
14	โครงการส่งเสริมการปรับปรุงบำรุงดินโดยใช้ปุ๋ยพืชสด (จากแผนชุมชน หมู่ที่ 4, สำนักงานเกษตรอำเภอเมือง)	-เพื่อรักษาสภาพของดินให้สามารถเพาะปลูกได้นานๆ	-จัดซื้อพันธุ์พืชสำหรับเป็นปุ๋ยพืชสดบำรุงดินให้กับเกษตรกรกลุ่มเป้าหมาย	-	60,000	-	-จำนวนผู้เข้าร่วมโครงการ	-ลดรายจ่ายด้านต้นทุนการผลิต เพิ่มรายได้ให้กับครอบครัว	งานสวัสดิการและสังคมสงเคราะห์
15	โครงการศูนย์การเรียนรู้ชุมชนตำบลคำอาฮวน	-เพื่อให้มีแหล่งเรียนรู้เป็นแหล่งข้อมูลข่าวสารให้กับเยาวชน กลุ่มสตรี กลุ่มอาชีพ กลุ่มผู้สูงอายุ ตลอดจนประชาชนในชุมชน	-จัดตั้งศูนย์การเรียนรู้ชุมชนตำบลคำอาฮวน จำนวน 1 แห่ง	-	2,000,000	-	-จำนวนผู้เข้าร่วมโครงการ	-มีแหล่งเรียนรู้ -มีแหล่งแสดงสินค้าของกลุ่มอาชีพ -มีแหล่งจำหน่ายสินค้า -มีสถานที่ฝึกอบรมอาชีพ	งานสวัสดิการและสังคมสงเคราะห์
16	โครงการฝึกอบรมเพิ่มศักยภาพการปฏิบัติหน้าที่คณะกรรมการหมู่บ้าน (กม)/คณะกรรมการกลางหมู่บ้าน อพป.อ.เมือง จ.มุกดาหาร	-เพื่อเพิ่มประสิทธิภาพศักยภาพคณะกรรมการหมู่บ้าน (กม)/คณะกรรมการกลางหมู่บ้าน อพป.	ฝึกอบรมเพิ่มศักยภาพการปฏิบัติหน้าที่คณะกรรมการหมู่บ้าน (กม)/คณะกรรมการกลางหมู่บ้าน	15,000	-	-	-จำนวนผู้เข้าร่วมโครงการ	เพื่อเพิ่มประสิทธิภาพศักยภาพคณะกรรมการหมู่บ้าน (กม)/คณะกรรมการกลางหมู่บ้าน อพป	งานสวัสดิการและสังคมสงเคราะห์

ยุทธศาสตร์ที่ 2 ด้านการพัฒนาสังคมและคุณภาพชีวิต

แนวทางที่ 5 การส่งเสริมกีฬานันทนาการและการท่องเที่ยว

ลำดับ ที่	โครงการ	วัตถุประสงค์	เป้าหมาย	งบประมาณ/ที่มา (ทต./หน่วยงานอื่น)			ตัวชี้วัด	ผลลัพธ์ที่คาดว่าจะได้รับ	หน่วยงานที่รับผิดชอบ
				2559 (บาท)	2560 (บาท)	2561 (บาท)			
1	โครงการอบรมแกนนำเพื่อสุขภาพประจำครัวเรือน(แผนชุมชน ม.8 ลำดับที่ 3)	-เพื่ออบรมประชาชนเป็นแกนนำสุขภาพ	-ประชาชนในหมู่บ้านที่ได้รับคัดเลือก	30,000	-	-	-จำนวนผู้เข้าร่วมโครงการ	-ประชาชนมีสุขภาพร่างกายแข็งแรง	งานการศึกษา ศาสนาและวัฒนธรรม
2	โครงการจัดซื้ออุปกรณ์เสียงตามสายในหมู่บ้าน ในกิจกรรมออกกำลังกายและกิจกรรมอื่นๆ (แผนชุมชน ม.1 ลำดับที่ 5)	-เพื่อส่งเสริมสนับสนุนการออกกำลังกายให้กับเยาวชนประชาชนทั่วไป	-จัดซื้ออุปกรณ์เสียงตามสายในหมู่บ้านเพื่อกิจกรรมในการออกกำลังกาย	-	100,000	-	-จำนวนผู้เข้าร่วมโครงการ	-เยาวชนและประชาชนทั่วไปมีอุปกรณ์ในการออกกำลังกาย	งานการศึกษา ศาสนาและวัฒนธรรม
3	โครงการของบสนับสนุนอุปกรณ์ออกกำลังกาย (แผนชุมชน ม.5 ลำดับที่ 5)	-เพื่อส่งเสริมสนับสนุนการออกกำลังกายให้กับเยาวชนประชาชนทั่วไป	-จัดซื้ออุปกรณ์ออกกำลังกาย	-	200,000	-	-จำนวนผู้เข้าร่วมโครงการ	-เยาวชนและประชาชนทั่วไปมีอุปกรณ์ในการออกกำลังกาย	งานการศึกษา ศาสนาและวัฒนธรรม
4	โครงการก่อสร้างเวทีกลางแจ้งพร้อมจัดซื้ออุปกรณ์ออกกำลังกาย (สวนสุขภาพ)(แผนชุมชน ม.1 ลำดับที่ 6)	-เพื่อส่งเสริมสนับสนุนการออกกำลังกายให้กับเยาวชนประชาชนทั่วไป	-ก่อสร้างเวทีกลางแจ้งพร้อมจัดซื้ออุปกรณ์ออกกำลังกาย (สวนสุขภาพ	-	200,000	-	-จำนวนสถานที่ออกกำลังกาย	-มีสถานที่ในการออกกำลังกายที่ปลอดภัย	กองช่าง
5	โครงการแข่งขันกีฬาเซปักตะกร้อตำบลคำอาฮวน (แผนชุมชน ม.4 ลำดับที่ 11)	-เพื่อส่งเสริมสนับสนุนการออกกำลังกายให้กับเยาวชนประชาชนทั่วไป	-จัดซื้ออุปกรณ์เสียงตามสายในหมู่บ้านเพื่อกิจกรรมในการออกกำลังกาย	50,000	-	-	-จำนวนผู้เข้าร่วมโครงการ	-มีอุปกรณ์เสียงตามสายในหมู่บ้านเพื่อกิจกรรมในการออกกำลังกาย	งานการศึกษา ศาสนาและวัฒนธรรม

ยุทธศาสตร์ที่ 2 ด้านการพัฒนาสังคมและคุณภาพชีวิต

แนวทางที่ 5 การส่งเสริมกีฬานันทนาการและการท่องเที่ยว

ลำดับ ที่	โครงการ	วัตถุประสงค์	เป้าหมาย	งบประมาณ/ที่มา (ทต./หน่วยงานอื่น)			ตัวชี้วัด	ผลลัพธ์ที่คาดว่าจะได้รับ	หน่วยงานที่ รับผิดชอบ
				2559	2560	2561			
6	โครงการแข่งขันกีฬาพื้นบ้านเชื่อม ความสัมพันธ์ตำบลคำอาฮวน	-เพื่อสนับสนุนการ อนุรักษ์ศิลปะมวยไทยให้ คงอยู่สืบไป -เพื่อส่งเสริมการ ท่องเที่ยวให้เกิดขึ้นใน ตำบล	-จัดกิจกรรมการ แข่งขันชกมวยไทย- ลาว ในเขตตำบลคำอา ฮวน จำนวน 1 ครั้ง	20,000	-	-	-จำนวน ผู้เข้าร่วม โครงการ	-มีการอนุรักษ์ศิลปะมวย ไทยให้คงอยู่สืบไป -ส่งเสริมการท่องเที่ยวให้ เกิดขึ้นในตำบล -ได้เผยแพร่ศิลปะมวยไทย ให้สืบทอดต่อไป	งาน การศึกษา ศาสนาและ วัฒนธรรม
7	โครงการจัดซื้อวัสดุอุปกรณ์กีฬา	-เพื่อส่งเสริมสนับสนุน การออกกำลังกายให้กับ เยาวชน ประชาชน ทั่วไป	-จัดซื้ออุปกรณ์กีฬา ให้กับทุกหมู่บ้านใน เขตตำบลคำอาฮวน จำนวน 16 หมู่บ้าน	200,000	-	-	-จำนวนวัสดุ อุปกรณ์	-เยาวชนและประชาชน ทั่วไปมีอุปกรณ์ที่ช่วย สนับสนุนการออกกำลังกาย	งาน การศึกษา ศาสนาและ วัฒนธรรม
8	โครงการก่อสร้างลานกีฬา เอนกประสงค์ บ้านคำเม็ก หมู่ที่ 6 (จากแผน ชุมชน ม.6)	-เพื่อเพิ่มสถานที่ในการ ออกกำลังกายมากขึ้น -เพื่อให้เยาวชนมี สถานที่ในการออกกำลังกาย สามารถใช้เวลาให้ เกิดประโยชน์	-ก่อสร้างลานกีฬา เอนกประสงค์ จำนวน 1 แห่ง (ตาม แบบแปลนเทศบาล ตำบลคำอาฮวน)	-	50,000	-	-ลานกีฬา เอนกประสงค์	-มีสถานที่ในการออกกำลังกาย ที่ปลอดภัย	กองช่าง
9	โครงการของบสนับสนุนอุปกรณ์ ออกกำลังกายกลางแจ้ง(แผน ชุมชน ม.3)	-เพื่อส่งเสริมสนับสนุน การออกกำลังกายให้กับ เยาวชน ประชาชน ทั่วไป	-จัดซื้ออุปกรณ์ออก กำลังกาย	-	200,000	-	-จำนวน ผู้เข้าร่วม โครงการ	-เยาวชนและประชาชน ทั่วไปมีอุปกรณ์ในการออก กำลังกาย	งาน การศึกษา ศาสนาและ วัฒนธรรม

ยุทธศาสตร์ที่ 2 ด้านการพัฒนาสังคมและคุณภาพชีวิต

แนวทางที่ 6 การรักษาความสงบเรียบร้อย การป้องกันและบรรเทาสาธารณภัย

ลำดับ ที่	โครงการ	วัตถุประสงค์	เป้าหมาย	งบประมาณ/ที่มา (ทต./หน่วยงานอื่น)			ตัวชี้วัด	ผลลัพธ์ที่คาดว่าจะได้รับ	หน่วยงานที่รับผิดชอบ
				2559 (บาท)	2560 (บาท)	2561 (บาท)			
1	โครงการฝึกทบทวนและจัดตั้งอาสาสมัครป้องกันภัยฝ่ายพลเรือน (อปพร.)	-เพื่อให้สมาชิก อปพร.ได้มีโอกาสนพบปะแลกเปลี่ยนความรู้และประสบการณ์ซึ่งกันและกัน -เพื่อให้สมาชิก อปพร.ได้ฝึกอบรมทบทวนความรู้เดิมที่เคยผ่านการฝึกอบรมมาแล้วรวมทั้งได้รับความรู้และวิทยาการใหม่เพื่อให้ทันเหตุการณ์ที่เปลี่ยนแปลง	- จัดฝึกอบรมทบทวน อปพร. จำนวน 35 คน	100,000	-	-	-จำนวนผู้เข้าร่วมโครงการ	ทำให้สมาชิก อปพร.ได้รับความรู้ทางด้านวิชาการสมัยใหม่ เพื่อรองรับเหตุการณ์ที่เปลี่ยนแปลงในอนาคต	งานป้องกันและบรรเทาสาธารณภัย
2	โครงการจัดงานและพิธีชุมนุมสวนสนาม “วันอปพร. ประจำปี 2559”	- เพื่อเป็นการเชิดชูเกียรติแก่สมาชิก อปพร.ที่ได้เสียสละทำงานเพื่อสังคมด้วยดีตลอดมา -เพื่อเป็นการแสดงศักยภาพของ สมาชิก อปพร.ที่มีความพร้อมในการทำงาน มีความอดทน เสียสละและเป็นแบบอย่างที่ดี	-นำสมาชิก อปพร.และเจ้าหน้าที่ประจำศูนย์ อปพร. เข้าร่วมกิจกรรมวัน อปพร. ประจำปี 2558 จำนวน 150 คน	20,000	-	-	-จำนวนผู้เข้าร่วมโครงการ	-สมาชิก อปพร.มีความภาคภูมิใจและมีกำลังใจในการปฏิบัติงาน -ประชาชนทั่วไปทราบถึงผลงานและภารกิจของอปพร.	งานป้องกันและบรรเทาสาธารณภัย

ยุทธศาสตร์ที่ 2 ด้านการพัฒนาสังคมและคุณภาพชีวิต

แนวทางที่ 6 การรักษาความสงบเรียบร้อย การป้องกันและบรรเทาสาธารณภัย

ลำดับ ที่	โครงการ	วัตถุประสงค์	เป้าหมาย	งบประมาณ/ที่มา (ทต./หน่วยงานอื่น)			ตัวชี้วัด	ผลลัพธ์ที่คาดว่าจะได้รับ	หน่วยงานที่รับผิดชอบ
				2559 (บาท)	2560 (บาท)	2561 (บาท)			
3	โครงการฝึกซ้อมแผนการป้องกันและระงับอัคคีภัยเทศบาลตำบลคำอาฮวน ประจำปี 2559	-เพื่อกระตุ้นเจ้าหน้าที่และพนักงานป้องกันฯมีความกระตือรือร้นพัฒนาปรับปรุงประสิทธิภาพในการป้องกันบรรเทาสาธารณภัย -เพื่อให้พนักงานป้องกันสามารถปฏิบัติหน้าที่ร่วมกับหน่วยงานอื่นที่เกี่ยวข้องอย่างมีประสิทธิภาพ -เพื่อลดความสูญเสียทั้งชีวิตและทรัพย์สินของประชาชนและทางราชการ	-จัดฝึกซ้อมแผนการป้องกันและระงับอัคคีภัยจำนวน 1 ครั้ง	20,000	-	-	-จำนวนผู้เข้าร่วมโครงการ	-เจ้าหน้าที่ที่สามารถปฏิบัติหน้าที่ได้เหมาะสมสอดคล้องกับเหตุการณ์และพื้นที่ -พนักงานป้องกันฯสามารถปฏิบัติหน้าที่ร่วมกับหน่วยงานที่เกี่ยวข้องอย่างมีประสิทธิภาพ	งานป้องกันและบรรเทาสาธารณภัย
4	โครงการป้องกันและลดอุบัติเหตุทางถนน “7 วันอันตราย” เทศกาลปีใหม่ 2559	- เพื่อป้องกันและลดอุบัติเหตุทางถนนในช่วงเทศกาลปีใหม่ 2558	-จัดตั้ง “ศูนย์ปฏิบัติการร่วมป้องกันและลดอุบัติเหตุทางถนนช่วงเทศกาลปีใหม่ เทศบาลตำบลคำอาฮวน”	47,600	-	-	-จำนวนผู้เข้าร่วมโครงการ	ลดจำนวนอุบัติเหตุและลดจำนวนผู้เสียชีวิตในช่วงเทศกาลปีใหม่	งานป้องกันและบรรเทาสาธารณภัย

ยุทธศาสตร์ที่ 2 ด้านการพัฒนาสังคมและคุณภาพชีวิต

แนวทางที่ 6 การรักษาความสงบเรียบร้อย การป้องกันและบรรเทาสาธารณภัย

ลำดับ ที่	โครงการ	วัตถุประสงค์	เป้าหมาย	งบประมาณ/ที่มา (ทต./หน่วยงานอื่น)			ตัวชี้วัด	ผลลัพธ์ที่คาดว่าจะได้รับ	หน่วยงานที่รับผิดชอบ
				2559 (บาท)	2560 (บาท)	2561 (บาท)			
5	โครงการป้องกันและลดอุบัติเหตุทางถนน “7 วันอันตราย” เทศกาลสงกรานต์ ประจำปี 2559	- เพื่อป้องกันและลดอุบัติเหตุ ทางถนนในช่วงเทศกาล สงกรานต์ประจำปี 2558 -เพื่อรณรงค์ให้ประชาชนเกิด ความตื่นตัวและตระหนักถึง ความปลอดภัยบนท้องถนน	-จัดตั้ง “ศูนย์ปฏิบัติการร่วม ป้องกันและลดอุบัติเหตุทาง ถนนช่วงเทศกาลปีใหม่ เทศบาลตำบลคำอาฮวน”	47,600	-	-	-จำนวน ผู้เข้าร่วม โครงการ	ลดจำนวน อุบัติเหตุและลด จำนวนผู้เสียชีวิต ในช่วงเทศกาล สงกรานต์ปี 2558	งานป้องกัน และบรรเทา สาธารณภัย
6	โครงการรณรงค์ลดการเผาตอซังและลดการ เผาในที่โล่ง	-เพื่อให้เกษตรกรผู้ปลูกข้าว เห็นความสำคัญของตอซัง ข้าวและมีจิตสำนึกในการร่วม รักษาสิ่งแวดล้อมโดยไม่เผา ตอซังข้าว และทุ่งหญ้าโล่ง -เพื่อให้เกษตรกรผู้ปลูกข้าว เข้าใจและรู้ขั้นตอนการ ปฏิบัติการไกลบตอซังข้าว อย่างถูกวิธี	-จัดอบรมให้ความรู้กับกลุ่ม เกษตรกรเป้าหมายที่สมัครใจ เข้าร่วมโครงการจำนวน 160 ครัวเรือน -แจกพันธุ์พืชสำหรับทำปุ๋ยพืช สดให้กับกลุ่มเป้าหมาย	20,000	-	-	-จำนวน ผู้เข้าร่วม โครงการ	-เกษตรกรผู้ปลูก ข้าว อย่างน้อย 160 ครัวเรือน ไม่ เผาตอซังข้าวและ ไกลบตอซังข้าว หลังการเก็บเกี่ยว -เกษตรกรผู้ปลูก ข้าว ที่ไม่เผาตอซัง ข้าวและไกลบตอ ซังข้าวจะได้รับ ผลผลิตเพิ่มขึ้น	งานป้องกัน และบรรเทา สาธารณภัย

ยุทธศาสตร์ที่ 2 ด้านการพัฒนาสังคมและคุณภาพชีวิต

แนวทางที่ 6 การรักษาความสงบเรียบร้อย การป้องกันและบรรเทาสาธารณภัย

ลำดับ ที่	โครงการ	วัตถุประสงค์	เป้าหมาย	งบประมาณ/ที่มา (ทต./หน่วยงานอื่น)			ตัวชี้วัด	ผลลัพธ์ที่คาดว่าจะได้รับ	หน่วยงานที่รับผิดชอบ
				2559 (บาท)	2560 (บาท)	2561 (บาท)			
7	โครงการส่งเสริมและสนับสนุนการสร้างความปลอดภัยและสมานฉันท์	<ul style="list-style-type: none"> - เพื่อสร้างความรู้สึกสามัคคีของประชาชนในชุมชน - เพื่อสร้างจิตสำนึก เทิดทูนและพิทักษ์ไว้ซึ่งชาติ ศาสนา พระมหากษัตริย์ อันเป็นที่ยึดเหนี่ยวและเป็นศูนย์รวมจิตใจของประชาชนชาวไทย - เพื่อสร้างทัศนคติและจิตสำนึกที่ดีงามในการอยู่ร่วมกันอย่างสมานฉันท์ โดยเน้นการมีส่วนร่วมของประชาชนในชุมชน 	- สนับสนุนการดำเนินกิจกรรมการสร้างความปลอดภัยและสมานฉันท์	30,000	-	-	-จำนวนผู้เข้าร่วมโครงการ	-เกิดความรู้สึกสามัคคีของประชาชนในชุมชน - เกิดจิตสำนึก เทิดทูนและพิทักษ์ไว้ซึ่งชาติ ศาสนา พระมหากษัตริย์ อันเป็นที่ยึดเหนี่ยวและเป็นศูนย์รวมจิตใจของประชาชนชาวไทย	งานป้องกันและบรรเทาสาธารณภัย
8	โครงการจัดกิจกรรมตามโครงการออกหน่วยบำบัดทุกข์บำรุงสุขสร้างรอยยิ้มให้แก่ประชาชนปี 2559	<ul style="list-style-type: none"> - เพื่อให้การเตรียมการด้านสถานที่รองรับให้บริการของส่วนราชการเป็นไปด้วยความเรียบร้อย - เพื่อให้ประชาชนผู้มารับบริการได้รับความสะดวกเกิดความพึงพอใจ 	- อดหนุนที่ทำการปกครองอำเภอเมืองมุกดาหาร 1 ครั้ง	5,000	-	-	-จำนวนผู้เข้าร่วมโครงการ	- การเตรียมการด้านสถานที่รองรับให้บริการของส่วนราชการเป็นไปด้วยความเรียบร้อย	งานป้องกันและบรรเทาสาธารณภัย

ยุทธศาสตร์ที่ 2 ด้านการพัฒนาสังคมและคุณภาพชีวิต

แนวทางที่ 6 การรักษาความสงบเรียบร้อย การป้องกันและบรรเทาสาธารณภัย

ลำดับ ที่	โครงการ	วัตถุประสงค์	เป้าหมาย	งบประมาณ/ที่มา (ทต./หน่วยงานอื่น)			ตัวชี้วัด	ผลลัพธ์ที่คาดว่าจะได้รับ	หน่วยงานที่รับผิดชอบ
				2559 (บาท)	2560 (บาท)	2561 (บาท)			
9	โครงการฝึกอบรมวินัยจราจร	- เพื่อให้ประชาชนเกิดความรู้ ความตระหนัก ความเข้าใจ เกี่ยวกับกฎหมายจราจร มารยาทในการขับขี่	- ประชาชน,เยาวชน ในเขต ตำบลคำอาฮวน	20,000	-	-	-จำนวน ผู้เข้าร่วม โครงการ	- ประชาชนเกิด ความรู้ ความ ตระหนัก ความ เข้าใจเกี่ยวกับ กฎหมายจราจร มารยาทในการ ขับขี่	งานป้องกัน และบรรเทา สาธารณภัย

ยุทธศาสตร์ที่ 2 ด้านการพัฒนาสังคมและคุณภาพชีวิต

แนวทางที่ 7 การป้องกันและการแก้ไขปัญหาเสพติด

ลำดับ ที่	โครงการ	วัตถุประสงค์	เป้าหมาย	งบประมาณ/ที่มา (ทต./หน่วยงานอื่น)			ตัวชี้วัด	ผลลัพธ์ที่คาดว่าจะได้รับ	หน่วยงานที่รับผิดชอบ
				2559 (บาท)	2560 (บาท)	2561 (บาท)			
1	โครงการแข่งขันกีฬาวอลเลย์บอลต้านยาเสพติดและเอดส์	- เพื่อสนับสนุนให้เยาวชน ประชาชนในเขตตำบลคำอาฮวน ได้ใช้เวลาว่างให้เกิดประโยชน์ -เพื่อส่งเสริมการออกกำลังกาย	- จัดการแข่งขันกีฬาวอลเลย์บอล	30,000	-	-	-จำนวน ผู้เข้าร่วม โครงการ	-เยาวชน ประชาชนในเขต ตำบลคำอาฮวนได้ ใช้เวลาว่างให้เกิด ประโยชน์	งาน สาธารณสุข และ สิ่งแวดล้อม
2	โครงการแข่งขันกีฬาฟุตบอล 7 คน ด้าน ภัยยาเสพติดและเอดส์ประจำปี 2559	-เพื่อให้เด็กและเยาวชน ประชาชนทั่วไปได้ใช้เวลาว่างให้ เกิดประโยชน์โดยการเล่นกีฬา และออกกำลังกาย -เพื่อเสริมสร้างพละนาถัยให้ แข็งแรง สมบูรณ์ มีคุณภาพชีวิต ที่ดี ห่างไกลยาเสพติด -เพื่อเสริมสร้างความรักความ สามัคคี ระหว่างชุมชนในแต่ละ พื้นที่ ลดความแตกแยก -เพื่อส่งเสริมให้หมู่บ้าน/ชุมชน และองค์กรปกครองส่วนท้องถิ่น เข้ามามีส่วนร่วม	-จัดการแข่งขันกีฬา ฟุตบอล ทีม 7 คน ใน เขตตำบลคำอาฮวน จำนวน 1 ครั้ง	50,000	-	-	-จำนวน ผู้เข้าร่วม โครงการ	-เด็กและเยาวชน ได้ใช้เวลาว่างให้ เกิดประโยชน์ใน การออกกำลังกาย เพื่อให้มีสุขภาพ พละนาถัยที่ สมบูรณ์ แข็งแรง ห่างไกลยาเสพติด สร้างความสามัคคี และความสัมพันธ์ อันดีในหมู่บ้าน และชุมชน	งาน สาธารณสุข และ สิ่งแวดล้อม สำนักปลัด

ยุทธศาสตร์ที่ 2 ด้านการพัฒนาสังคมและคุณภาพชีวิต

แนวทางที่ 7 การป้องกันและการแก้ไขปัญหาเสพติด

ลำดับ ที่	โครงการ	วัตถุประสงค์	เป้าหมาย	งบประมาณ/ที่มา (ทต./หน่วยงานอื่น)			ตัวชี้วัด	ผลลัพธ์ที่คาดว่าจะ ได้รับ	หน่วยงานที่ รับผิดชอบ
				2559 (บาท)	2560 (บาท)	2561 (บาท)			
3	โครงการจัดซื้อวัสดุอุปกรณ์ตรวจ ปัสสาวะเพื่อหาสารเสพติด	-เพื่อค้นหากลุ่มเป้าหมายที่ เสพสารเสพติดเพื่อนำเข้ารับ การบำบัดต่อไป	-จัดซื้อน้ำยาและวัสดุ อุปกรณ์ที่ใช้ในการ ตรวจหาสารเสพติด	15,000	-	-	-จำนวน เครื่องมือ เครื่องใช้ใน การ ปฏิบัติงาน	สามารถค้นหา กลุ่มเป้าหมายที่เสพ สารเสพติดในเขต ตำบลและสามารถ นำเข้ารับการบำบัดได้	งาน สาธารณสุข และ สิ่งแวดล้อม
4	โครงการป้องกันและแก้ไขปัญหายา เสพติดแบบบูรณาการ ปี พ.ศ.2559	-เพื่อแก้ไขปัญหายาเสพติดใน ชุมชน -เพื่อควบคุมกลุ่มเสี่ยง	-อุดหนุนที่ทำการปกครอง อำเภอเมืองมุกดาหาร	86,250	-	-	-ปัญหายา เสพติดลดลง	-ผู้เสพยาเสพติดเล็กน้อย เกี่ยวกับยาเสพติด สามารถเอาชนะยา เสพติดได้	งาน สาธารณสุข และ สิ่งแวดล้อม
5	โครงการร่วมกิจกรรมวันต่อต้านยาเสพ ติดโลก	- เพื่อป้องกันการแพร่ระบาดของ ของยาเสพติดในพื้นที่ตำบล คำอาฮวน -เพื่อเป็นหน่วยปฏิบัติการเฝ้า ระวังในพื้นที่ตำบลคำอาฮวน	-อุดหนุนสถานีตำรวจภูธร เมืองมุกดาหาร	10,000	-	-	-ปัญหายา เสพติดลดลง	-สามารถค้นหา กลุ่มเป้าหมายที่เสพ สารเสพติดในเขต ตำบลและสามารถ นำเข้ารับการบำบัดได้	งาน สาธารณสุข และ สิ่งแวดล้อม
6	โครงการป้องกันและแก้ไขปัญหายา เสพติดในสถานศึกษา	เพื่อป้องกันการแพร่ระบาดของ ของยาเสพติดในพื้นที่ตำบล คำอาฮวน -เพื่อเป็นหน่วยปฏิบัติการเฝ้า ระวังในพื้นที่ตำบลคำอาฮวน	-อุดหนุนสถานีตำรวจภูธร เมืองมุกดาหาร	10,000	-	-	-ปัญหายา เสพติดลดลง	-สามารถค้นหา กลุ่มเป้าหมายที่เสพ สารเสพติดในเขต ตำบลและสามารถ นำเข้ารับการบำบัดได้	งาน สาธารณสุข และ สิ่งแวดล้อม

ยุทธศาสตร์ที่ 2 ด้านการพัฒนาสังคมและคุณภาพชีวิต

แนวทางที่ 8 ส่งเสริมและสนับสนุนการจัดสวัสดิการและสังคมสงเคราะห์

ลำดับ ที่	โครงการ	วัตถุประสงค์	เป้าหมาย	งบประมาณ/ที่มา (ทต./หน่วยงานอื่น)			ตัวชี้วัด	ผลลัพธ์ที่คาดว่าจะ ได้รับ	หน่วยงานที่ รับผิดชอบ
				2559 (บาท)	2560 (บาท)	2561 (บาท)			
1	โครงการสนับสนุนเบี้ยยังชีพผู้สูงอายุ (เงินอุดหนุนเฉพาะกิจ)	-เพื่อช่วยเหลือและให้การ สงเคราะห์ผู้สูงอายุให้มี คุณภาพชีวิตที่ดีขึ้น	-ผู้สูงอายุในเขต เทศบาลตำบลคำอา ฮวน 16 หมู่บ้าน	8,169,600 กรมส่งเสริมฯ	-	-	-จำนวน ผู้สูงอายุ	-ผู้สูงอายุมี สุขภาพจิตที่ดีและ ความเป็นอยู่ที่ดีขึ้น	งานสวัสดิการ และสังคม สงเคราะห์ สำนักปลัด
2	โครงการสนับสนุนเบี้ยยังชีพคนพิการ (เงินอุดหนุนเฉพาะกิจ)	เพื่อช่วยเหลือและให้การ สงเคราะห์ผู้พิการให้มี คุณภาพชีวิตที่ดีขึ้น	-คนพิการในเขต เทศบาลตำบลคำอา ฮวน 16 หมู่บ้าน	1,314,000 กรมส่งเสริมฯ	-	-	-จำนวนผู้ พิการ	-ช่วยบรรเทาความ เดือดร้อนของ ครอบครัว -คนพิการมี สุขภาพจิตและความ เป็นอยู่ที่ดีขึ้น	งานสวัสดิการ และสังคม สงเคราะห์ สำนักปลัด
3	โครงการสนับสนุนเบี้ยยังชีพผู้ป่วยเอดส์ (งบกลาง)	เพื่อช่วยเหลือและให้การ สงเคราะห์ผู้ป่วยเอดส์ให้มี คุณภาพชีวิตที่ดีขึ้น	-ผู้ป่วยเอดส์ในเขต เทศบาลตำบลคำอา ฮวน 16 หมู่บ้าน	60,000	-	-	-จำนวน ผู้ป่วยเอดส์	-ช่วยบรรเทาความ เป็นอยู่ที่ดีขึ้น -ผู้ป่วยเอดส์ได้รับ การดูแลเอาใจใส่	งานสวัสดิการ และสังคม สงเคราะห์ สำนักปลัด
4	โครงการสืบสานประเพณีวันผู้สูงอายุและวัน สงกรานต์ ประจำปี 2559	-เพื่อสร้างจิตสำนึกให้ ลูกหลานได้ดูแลเอาใจใส่ ผู้สูงอายุ และดำรงไว้ซึ่ง ประเพณีสงกรานต์	- จัดกิจกรรมวัน ผู้สูงอายุและวัน สงกรานต์	150,000	-	-	-จำนวน ผู้เข้าร่วม โครงการ	-ผู้สูงอายุได้รับการ ดูแลเอาใจใส่จาก ลูกหลาน -ผู้สูงอายุได้รับการ ตรวจสอบสุขภาพ	งานสวัสดิการ และสังคม สงเคราะห์ สำนักปลัด

ยุทธศาสตร์ที่ 2 ด้านการพัฒนาสังคมและคุณภาพชีวิต

แนวทางที่ 8 ส่งเสริมและสนับสนุนการจัดสวัสดิการและสังคมสงเคราะห์

ลำดับ ที่	โครงการ	วัตถุประสงค์	เป้าหมาย	งบประมาณ/ที่มา (ทต./หน่วยงานอื่น)			ตัวชี้วัด	ผลลัพธ์ที่คาดว่าจะได้รับ	หน่วยงาน ที่ รับผิดชอบ
				2559	2560	2561			
5	โครงการสนับสนุนกิจกรรมวันคนพิการสากล ประจำปี 2559	-เพื่อให้คนพิการได้มีโอกาสเข้าร่วมกิจกรรมของกลุ่มได้แลกเปลี่ยนความคิดเห็น -เพื่อให้คนพิการได้เรียนรู้ในกิจกรรมต่างๆของเครือข่ายคนพิการอื่นๆอย่างชัดเจนและนำไปปรับปรุงพัฒนากลุ่มของตนเองให้ดีขึ้น	-นำคนพิการในเขตตำบลคำอาฮวนและผู้ปกครองคนพิการเข้าร่วมกิจกรรมวันคนพิการสากล จำนวน 20 คน	10,000	-	-	-จำนวนคนพิการร่วมโครงการ	- คนพิการได้รับความรู้จากการร่วมงานวันคนพิการสากล -คนพิการเกิดความภาคภูมิใจในความสามารถและความสำเร็จของคนพิการด้วยกัน	งาน สวัสดิการ และสังคม สงเคราะห์
6	โครงการจัดซื้อวัสดุเพื่อปรับปรุงและซ่อมแซมบ้านผู้ยากไร้ ผู้ด้อยโอกาส	-เพื่อให้ผู้ยากไร้ ผู้ด้อยโอกาสมีบ้านที่พักอาศัยมั่นคง ถาวรมากขึ้น -มีชีวิตความเป็นอยู่ที่ดีขึ้น	-ปรับปรุง ซ่อมแซมบ้านที่พักอาศัยให้ผู้ยากไร้ ผู้ด้อยโอกาส	300,000	-	-	-จำนวนผู้ยากไร้ ผู้ด้อยโอกาส	-ผู้ยากไร้ ผู้ด้อยโอกาสมีบ้านที่พักอาศัยมั่นคง ถาวร มากขึ้น -มีชีวิตความเป็นอยู่ที่ดีขึ้น	กองช่าง
7	โครงการก่อสร้างทางลาดขั้นขึ้นอาคาร และก่อสร้างห้องน้ำสำหรับคนพิการ	- เพื่อผู้ที่มาติดต่องานได้สะดวก	- ปรับปรุงสถานที่ทำงานสำหรับผู้พิการ	200,000	-	-	ผู้ใช้บริการ	มีทางเดินที่สะดวกยิ่งขึ้น	กองช่าง

ยุทธศาสตร์ที่ 3 ด้านการพัฒนาการเมืองการบริหาร

แนวทางที่ 1 ส่งเสริมประชาธิปไตยและการมีส่วนร่วมในรูปแบบประชาคม

ลำดับ ที่	โครงการ	วัตถุประสงค์	เป้าหมาย	งบประมาณ/ที่มา (ทต./หน่วยงานอื่น)			ตัวชี้วัด	ผลลัพธ์ที่คาดว่าจะได้รับ	หน่วยงานที่ รับผิดชอบ
				2559 (บาท)	2560 (บาท)	2561 (บาท)			
1	โครงการอบรมชี้แจง การจัดทำ/ การทบทวนแผนชุมชนตำบลคำอา ฮวน	-เพื่อให้ประชาชนใน หมู่บ้านมีส่วนร่วมใน การจัดทำแผนพัฒนา สามปี	-จัดเวทีประชาคม หมู่บ้าน -จัดเวทีประชาคม ระดับตำบล	20,000	-	-	-จำนวน ผู้เข้าร่วม โครงการ	-ประชาชนในหมู่บ้านมีส่วนร่วม ในการจัดทำแผนพัฒนาท้องถิ่น	งานวิชาการ และแผนงาน
2	โครงการจัดการเลือกตั้งทั่วไปและ เลือกตั้งซ่อมเทศบาลตำบลคำอา ฮวน	-เพื่อเป็นค่าใช้จ่ายใน การจัดการเลือกตั้ง กรณีเลือกตั้งทั่วไป และการเลือกตั้งซ่อม	-เป็นค่าใช้จ่ายในการ เลือกตั้งเทศบาล ตำบลคำอาฮวน	-	500,000	-	-จำนวน ผู้เข้าร่วม โครงการ	-การเลือกตั้งสำเร็จลุล่วงไปด้วย ความเรียบร้อย	สำนักปลัด
3	โครงการประชุมประชาคมหมู่บ้าน และระดับตำบลเพื่อจัดทำ แผนพัฒนาสามปี	-เพื่อให้ประชาชนใน หมู่บ้านมีส่วนร่วมใน การจัดทำแผนพัฒนา สามปี	-จัดเวทีประชาคม หมู่บ้าน -จัดเวทีประชาคม ระดับตำบล	20,000	-	-	-จำนวน ผู้เข้าร่วม โครงการ	-ประชาชนที่ส่วนร่วมในการ พัฒนาท้องถิ่น -ข้อมูลการจัดทำแผนพัฒนา สามปีเป็นปัจจุบันมากยิ่งขึ้น	งานวิชาการ และแผนงาน

ยุทธศาสตร์ที่ 3 ด้านการพัฒนาการเมืองการบริหาร

แนวทางที่ 2 การพัฒนาบุคลากรทั้งผู้บริหาร สมาชิกสภา ผู้นำชุมชน พนักงานเทศบาลและ พนักงานจ้าง ให้มีความรู้มีคุณธรรมจริยธรรมในการปฏิบัติงาน

ลำดับ ที่	โครงการ	วัตถุประสงค์	เป้าหมาย	งบประมาณ/ที่มา (ทต./หน่วยงานอื่น)			ตัวชี้วัด	ผลลัพธ์ที่คาดว่าจะได้รับ	หน่วยงานที่ รับผิดชอบ
				2559 (บาท)	2560 (บาท)	2561 (บาท)			
1	โครงการฝึกอบรมและศึกษาดูงาน ของผู้บริหาร สมาชิกสภา พนักงานเทศบาลตำบลคำอาฮวน	1. เพื่อเพิ่มพูนความรู้ พัฒนา ทักษะ ความสามารถในการ ปฏิบัติงาน 2. เพื่อปลูกจิตสำนึก ทศนคติ ที่ดีต่อองค์กร ต่อผู้อื่น ต่อ ตนเอง	จัดฝึกอบรมสัมมนา และทัศนศึกษาดูงาน - คณะผู้บริหาร สมาชิกสภาเทศบาล ฯ- พนักงาน เทศบาลทุกคน	250,000	-	-	-จำนวน ผู้เข้าร่วม โครงการ	- ผู้เข้ารับการอบรมมีความรู้ความ เข้าใจในบทบาทหน้าที่ของตนเอง เพิ่มขึ้น เกิดจิตสำนึกที่ดีต่อองค์กร - ผู้เข้าร่วมโครงการได้เสริมสร้าง วิสัยทัศน์ และได้รับประสบการณ์ มาพัฒนาประสิทธิภาพในการ ปฏิบัติงาน	งานบุคลากร สำนักปลัด
2	โครงการวันเทศบาล	-เพื่อส่งเสริมให้คณะผู้บริหาร สมาชิกสภาเทศบาล พนักงานเทศบาล และ พนักงานจ้างเป็นผู้มีคุณธรรม ปฏิบัติตนอยู่ในกรอบ จริยธรรม	-จัดอบรมให้ความรู้ -จัดกิจกรรม เสริมสร้างคุณธรรม จริยธรรม -ทำบุญตักบาตรใน วันเทศบาล	20,000	-	-	-จำนวน ผู้เข้าร่วม โครงการ	-คณะผู้บริหาร สมาชิกสภาเทศบาล พนักงานเทศบาลและพนักงานจ้าง เกิดจิตสำนึกในการปฏิบัติตนไป ในทางที่ถูกต้อง เหมาะสมตาม หลักคุณธรรมจริยธรรม	งานบริหาร ทั่วไป สำนักปลัด
3	โครงการอบรมความรู้เรื่องงาน สารบรรณและพรบ.ข้อมูลข่าวสาร	- เพื่อสร้างความเข้าใจในการ จัดทำหนังสือราชการที่ ถูกต้องตามระเบียบงานสาร บรรณ	- พนักงานเทศบาล - พนักงานจ้าง	5,000	-	-	-จำนวน ผู้เข้าร่วม โครงการ	- พนักงานเทศบาล พนักงานจ้าง สามารถจัดทำหนังสือราชการได้ ถูกต้องตามระเบียบงานสารบรรณ	งานธุรการ สำนักปลัด
4	โครงการพัฒนาบุคลากรเทศบาล	-เพื่อพัฒนาองค์ความรู้และ พัฒนาประสิทธิภาพการ ดำเนินงานของพนักงาน เทศบาล	-จัดส่งผู้บริหาร สมาชิกฯ พนักงาน เทศบาล พนักงาน จ้าง ไปฝึกอบรม	150,000	-	-	-จำนวน ผู้เข้าร่วม โครงการ	- ผู้บริหาร สมาชิกสภา พนักงาน เทศบาล และพนักงานจ้าง มี ศักยภาพในการปฏิบัติงานเพิ่มขึ้น	สำนักปลัด กองคลัง กองช่าง

ยุทธศาสตร์ที่ 3 ด้านการพัฒนาการเมืองการบริหาร

แนวทางที่ 2 การพัฒนาบุคลากรทั้งผู้บริหาร สมาชิกสภา ผู้นำชุมชน พนักงานเทศบาลและ พนักงานจ้าง ให้มีความรู้มีคุณธรรมจริยธรรมในการปฏิบัติงาน

ลำดับ ที่	โครงการ	วัตถุประสงค์	เป้าหมาย	งบประมาณ/ที่มา (ทต./หน่วยงานอื่น)			ตัวชี้วัด	ผลลัพธ์ที่คาดว่าจะได้รับ	หน่วยงานที่ รับผิดชอบ
				2559 (บาท)	2560 (บาท)	2561 (บาท)			
5	โครงการสนับสนุนกองทุน บำเหน็จบำนาญ	-เพื่อสมทบกองทุนบำเหน็จ บำนาญของข้าราชการ ท้องถิ่น	-จ่ายเงินสมทบ กองทุนบำเหน็จ บำนาญข้าราชการ ท้องถิ่น	50,000	-	-	-ร้อยละของ ข้าราชการที่ ได้รับการสมทบ กองทุน	- สมทบกองทุนบำเหน็จ บำนาญข้าราชการท้องถิ่น	กองคลัง
6	โครงการอบรมความรู้เรื่องงาน สารบรรณให้กับคณะกรรมการ หมู่บ้าน	- เพื่อสร้างความเข้าใจในการ จัดทำหนังสือราชการที่ ถูกต้องตามระเบียบงานสาร บรรณ	- คณะกรรมการ หมู่บ้าน - อสม. ในเขตตำบลคำอา ฮวน	5,000	-	-	-จำนวน ผู้เข้าร่วม โครงการ	- คณะกรรมการหมู่บ้านอสม. สามารถจัดทำหนังสือราชการ ได้ถูกต้องตามระเบียบงานสาร บรรณ	งานธุรการ สำนักปลัด

ยุทธศาสตร์ที่ 3 ด้านการพัฒนาการเมืองการบริหาร

แนวทางที่ 3 พัฒนาการจัดเก็บรายได้ การปรับปรุงแหล่งรายได้ วิธีการหารายได้ รวมทั้งระบบการจัดเก็บภาษี

ลำดับ ที่	โครงการ	วัตถุประสงค์	เป้าหมาย	งบประมาณ/ที่มา (ทต./หน่วยงานอื่น)			ตัวชี้วัด	ผลลัพธ์ที่คาดว่าจะได้รับ	หน่วยงานที่รับผิดชอบ
				2559 (บาท)	2560 (บาท)	2561 (บาท)			
1	โครงการจัดทำแผนที่ภาษี	-เพื่อจัดเก็บภาษีให้ถูกต้องครบถ้วน และเป็นธรรม -การจัดเก็บภาษีเป็นระบบมีขั้นตอนที่ถูกต้อง	-ประชาชนในเขตพื้นที่ตำบลคำอาฮวน -ประชาชนที่มีที่ดินในเขตตำบลคำอาฮวน	20,000	-	-	-ความก้าวหน้าในการดำเนินงานโครงการ	-จัดเก็บภาษีได้ครบถ้วนถูกต้อง	งานจัดเก็บรายได้
2	โครงการจัดเก็บภาษีนอกเวลาทำการ	-เพื่อการอำนวยความสะดวกให้ประชาชนที่มาใช้บริการชำระภาษี	-ประชาชนในเขตพื้นที่ตำบลคำอาฮวน -ประชาชนที่มีที่ดินในเขตตำบลคำอาฮวน	-	-	-	-ความก้าวหน้าในการดำเนินงานโครงการ	-ประชาชนได้รับความสะดวกในการชำระภาษี -สามารถลดจำนวนผู้ค้างชำระภาษี	งานจัดเก็บรายได้

ยุทธศาสตร์ที่ 3 ด้านการพัฒนาการเมืองการบริหาร

แนวทางที่ 4 การจัดหาและปรับปรุงเครื่องมือเครื่องใช้และสถานที่การปฏิบัติงานให้เพียงพอมีประสิทธิภาพ

ลำดับ ที่	โครงการ	วัตถุประสงค์	เป้าหมาย	งบประมาณ/ที่มา (ทต./หน่วยงานอื่น)			ตัวชี้วัด	ผลลัพธ์ที่คาดว่าจะ ได้รับ	หน่วยงานที่ รับผิดชอบ
				2559 (บาท)	2560 (บาท)	2561 (บาท)			
1	โครงการปรับปรุงสถานที่ทำงาน	-เพื่อปรับปรุงสถานที่ทำงาน ให้สามารถรองรับการบริการ ของประชาชนได้อย่างทั่วถึง และมีประสิทธิภาพ	-ทำการปรับปรุงสำนักงานเทศบาล ตำบลคำอาฮวน	250,000	-	-	-สำนักงาน รับการ ปรับปรุงใหม่	-มีสำนักงานที่ สามารถให้บริการ ประชาชนได้อย่าง ทั่วถึง	กองช่าง
2	โครงการจัดซื้อครุภัณฑ์เพื่อใช้ใน การปฏิบัติงาน - ครุภัณฑ์สำนักงาน - ครุภัณฑ์ยานพาหนะและขนส่ง - ครุภัณฑ์ไฟฟ้าและวิทยุ - ครุภัณฑ์วิทยาศาสตร์และ การแพทย์ - ครุภัณฑ์งานบ้านงานครัว - ครุภัณฑ์โรงงาน - ครุภัณฑ์เครื่องดับเพลิง - ครุภัณฑ์สำรวจ - ครุภัณฑ์โฆษณาและเผยแพร่ - ครุภัณฑ์อื่น	-เพื่อให้มีเครื่องมือเครื่องใช้ ในการปฏิบัติงานที่เพียงพอ	-จัดซื้อเก้าอี้ โต๊ะทำงาน ตู้เก็บ เอกสาร เครื่องถ่ายเอกสาร ฯลฯ -จัดซื้อรถบรรทุก ฯลฯ -จัดซื้อวิทยุสื่อสาร วิทยุติดรถยนต์ เครื่องกำเนิดไฟฟ้า ฯลฯ -จัดซื้อรถเข็นพยาบาลฉุกเฉิน ฯลฯ -จัดซื้อเครื่องตัดหญ้า ฯลฯ -จัดซื้อเลื่อยโซ่ยนต์ -จัดซื้อครุภัณฑ์เครื่องดับเพลิง -จัดซื้อครุภัณฑ์สำรวจ - จอรับภาพ เครื่องมัลติมีเดีย โปรเจคเตอร์ ฯลฯ - จัดซื้อซัมเมอร์ส ฯลฯ	100,000	-	-	-จำนวน เครื่องมือ เครื่องใช้ใน การ ปฏิบัติงาน เพิ่มขึ้น	-มีครุภัณฑ์ที่มี ประสิทธิภาพ สามารถใช้งานได้ ตามความต้องการ	สำนักปลัด

ยุทธศาสตร์ที่ 3 ด้านการพัฒนาการเมืองการบริหาร

แนวทางที่ 4 การจัดหาและปรับปรุงเครื่องมือเครื่องใช้และสถานที่การปฏิบัติงานให้เพียงพอมีประสิทธิภาพ

ลำดับ ที่	โครงการ	วัตถุประสงค์	เป้าหมาย	งบประมาณ/ที่มา (ทต./หน่วยงานอื่น)			ตัวชี้วัด	ผลลัพธ์ที่คาดว่าจะได้รับ	หน่วยงานที่รับผิดชอบ
				2559 (บาท)	2560 (บาท)	2561 (บาท)			
3	โครงการจัดซื้อและปรับปรุงวัสดุอุปกรณ์ในการปฏิบัติงาน ก. วัสดุสำนักงาน ข. วัสดุงานบ้านงานครัว ค. วัสดุก่อสร้าง ง. วัสดุเชื้อเพลิงและหล่อลื่น จ. วัสดุยานพาหนะและขนส่ง ช. วัสดุโฆษณาและเผยแพร่ ซ. วัสดุคอมพิวเตอร์ ณ. วัสดุอื่นๆ	- เพื่อให้มีวัสดุใช้ในการปฏิบัติงานอย่างเพียงพอ	- จัดซื้อวัสดุสำนักงาน - จัดซื้อวัสดุงานบ้านงานครัว - จัดซื้อวัสดุก่อสร้าง - จัดซื้อวัสดุเชื้อเพลิงและหล่อลื่น - จัดซื้อวัสดุยานพาหนะและขนส่ง - จัดซื้อวัสดุโฆษณาและเผยแพร่ - จัดซื้อวัสดุคอมพิวเตอร์ - จัดซื้อวัสดุอื่นๆ	100,000 20,000 500,000 500,000 10,000 50,000 100,000 -	- - - - - - - -	- - - - - - - -	-จำนวนเครื่องมือเครื่องใช้ใน การปฏิบัติงานเพิ่มขึ้น	มีครุภัณฑ์ที่มีประสิทธิภาพสามารถใช้งานได้ตามความต้องการ	สำนักปลัด
4	บำรุงรักษาและปรับปรุงครุภัณฑ์ของเทศบาล	-เพื่อบำรุงรักษาและปรับปรุงครุภัณฑ์ให้อยู่ในสภาพดี	- ซ่อมแซมและบำรุงรักษาครุภัณฑ์	200,000	-	-	จำนวนเครื่องมือเครื่องใช้ใน การปฏิบัติงานเพิ่มขึ้น	-มีครุภัณฑ์ที่มีประสิทธิภาพสามารถใช้งานได้ตามความต้องการ	สำนักปลัด

ยุทธศาสตร์ที่ 3 การพัฒนาการเมืองการบริหาร

แนวทางที่ 5 การให้บริการแก่ประชาชน ทั้งในและนอกสำนักงาน การเผยแพร่ประชาสัมพันธ์ข้อมูลข่าวสารต่าง ๆ

ลำดับ ที่	โครงการ	วัตถุประสงค์	เป้าหมาย	งบประมาณ/ที่มา (ทต./หน่วยงานอื่น)			ตัวชี้วัด	ผลลัพธ์ที่คาดว่าจะได้รับ	หน่วยงานที่ รับผิดชอบ
				2559 (บาท)	2560 (บาท)	2561 (บาท)			
1	โครงการจัดอบรมความรู้เรื่อง พรบ.ข้อมูลข่าวสาร	- เพื่อส่งเสริมความรู้ ให้ประชาชนและ พนักงานเทศบาล ตำบลคำอาฮวน เกี่ยวกับ พรบ.ข้อมูล ข่าวสาร	-จัดอบรม ประชาชน จำนวน 1 รุ่น	5,000	-	-	-จำนวน ผู้เข้าร่วม โครงการ	- ประชาชน เกิดความ เข้าใจใน พรบ.ข้อมูล ข่าวสารมากยิ่งขึ้น	งานบุคลากร สำนักปลัด
2	โครงการจัดทำสื่อ ประชาสัมพันธ์องค์กร	-เพื่อเผยแพร่ ประชาสัมพันธ์การ ดำเนินงานของ เทศบาล	-จัดทำวารสาร รายงานการ ดำเนินงานของ เทศบาลจำนวน	30,000	-	-	-จำนวน ผู้เข้าร่วม โครงการ	-ได้ประชาสัมพันธ์การ ดำเนินงานของเทศบาล	งานวิชาการ และแผนงาน
3	โครงการจัดกิจกรรมตาม โครงการจังหวัดเคลื่อนที่ ปี 2559	-เพื่อให้การ เตรียมการด้าน สถานที่รองรับการ ให้บริการของส่วน ราชการระดับจังหวัด และระดับอำเภอเกิด ความเรียบร้อย	-อุดหนุนที่ทำการ ปกครองอำเภอเมือง มุกดาหาร ตาม โครงการจังหวัด เคลื่อนที่ ปี 2558	5,000	-	-	-จำนวน ผู้เข้าร่วม โครงการ	-ประชาชนที่ส่วนร่วมใน การพัฒนาท้องถิ่น -ข้อมูลการจัดทำ แผนพัฒนาสามปีเป็น ปัจจุบันมากยิ่งขึ้น	งานวิชาการ และแผนงาน

ยุทธศาสตร์ที่ 3 ด้านการพัฒนาการเมืองการบริหาร

แนวทางที่ 5 การให้บริการแก่ประชาชน ทั้งในและนอกสำนักงาน การเผยแพร่ประชาสัมพันธ์ข้อมูลข่าวสารต่าง ๆ

ลำดับ ที่	โครงการ	วัตถุประสงค์	เป้าหมาย	งบประมาณ/ที่มา (ทต./หน่วยงานอื่น)			ตัวชี้วัด	ผลลัพธ์ที่คาดว่าจะได้รับ	หน่วยงานที่ รับผิดชอบ
				2559 (บาท)	2560 (บาท)	2561 (บาท)			
4	โครงการจัดซื้อหนังสือพิมพ์ สื่อสิ่งพิมพ์สำหรับที่อ่านหนังสือพิมพ์ประจำหมู่บ้าน	-เพื่อส่งเสริมให้ประชาชนรักการอ่าน เกิดการเรียนรู้ตาม อริยาศัย	-ที่อ่านหนังสือพิมพ์ประจำหมู่บ้าน และสำนักงานเทศบาลตำบลคำอาฮวน	80,000	-	-	-จำนวนคนอ่านหนังสือพิมพ์	-มีช่องทางการเรียนรู้เพิ่มมากขึ้น	งานวิชาการและแผนงาน
5	โครงการประดับธงพระบรมฉายาลักษณ์พระบาทสมเด็จพระเจ้าอยู่หัว	-เพื่อแสดงถึงความจงรักภักดีต่อสถาบันชาติ ศาสนา และพระมหากษัตริย์ และส่งเสริมความเป็นเอกลักษณ์ของชาติ	-เพื่อแสดงถึงความจงรักภักดีต่อสถาบันชาติ ศาสนา และพระมหากษัตริย์ และส่งเสริมความเป็นเอกลักษณ์ของชาติ	100,000	-	-	-จำนวนผู้เข้าร่วมโครงการ	-ประชาชนได้แสดงถึงความจงรักภักดีต่อสถาบันชาติ ศาสนาและพระมหากษัตริย์ ตลอดจนได้ตระหนักถึงความสำคัญของวันสำคัญของชาติ	งานการศึกษา ศาสนา วัฒนธรรม

ยุทธศาสตร์ที่ 4 การพัฒนาด้านเศรษฐกิจ ส่งเสริมการลงทุน การค้าและการเกษตร
 แนวทางที่ 1 ส่งเสริม สนับสนุน การพัฒนากลุ่มอาชีพให้แก่มุมชนเพื่อให้สามารถพึ่งตนเองได้

ลำดับ ที่	โครงการ	วัตถุประสงค์	เป้าหมาย	งบประมาณ/ที่มา (ทต./หน่วยงานอื่น)			ตัวชี้วัด	ผลลัพธ์ที่คาดว่าจะได้รับ	หน่วยงานที่รับผิดชอบ
				2559 (บาท)	2560 (บาท)	2561 (บาท)			
1	โครงการฝึกอบรมอาชีพ	-เพื่อส่งเสริมการฝึกอาชีพและสร้างรายได้ให้แก่ประชาชน รวมถึงเพื่อเป็นการส่งเสริมให้ประชาชนได้ใช้เวลาว่างให้เป็นประโยชน์	-จัดฝึกอบรมอาชีพตามความต้องการของประชาชน จำนวนไม่น้อยกว่า 1 ครั้ง -ช่างซ่อมรถจักรยานยนต์ -ช่างตัดผมชาย	50,000	-	-	-จำนวนผู้เข้าร่วมโครงการ	-ประชาชนมีรายได้เสริมจากอาชีพ สามารถพึ่งพาตนเองได้อย่างมีคุณภาพ	งานสวัสดิการและสังคมสงเคราะห์
2	โครงการฝึกอบรมการใช้อินเทอร์เน็ตเพื่อเพิ่มช่องทางการตลาดกลุ่มอาชีพ	- เพื่อสร้างการเรียนรู้ อินเทอร์เน็ตให้กับกลุ่มอาชีพ เพื่อเพิ่มช่องทางการตลาดให้กับกลุ่มอาชีพ	- กลุ่มอาชีพในเขตตำบลคำอาฮวน	5,000	-	-	-จำนวนผู้เข้าร่วมโครงการ	- ทำให้สมาชิกกลุ่มอาชีพมีความรู้เรื่องการใช้อินเทอร์เน็ต	งานสวัสดิการและสังคมสงเคราะห์
3	โครงการขับเคลื่อนและขยายผลการพัฒนาตามหลักปรัชญาเศรษฐกิจพอเพียง เพื่อแก้ปัญหาความยากจน	-เพื่อส่งเสริมพัฒนาคุณภาพชีวิตของประชาชนให้สามารถพึ่งพาตนเองได้	-ให้ประชาชนสามารถพึ่งพาตนเองได้ -อุกหนูนที่ทำการปกครองอำเภอเมืองมุกดาหาร	25,875	-	-	-จำนวนผู้เข้าร่วมโครงการ	ประชาชนสามารถพึ่งพาตนเองได้	งานสวัสดิการและสังคมสงเคราะห์

ยุทธศาสตร์ที่ 4 การพัฒนาด้านเศรษฐกิจ ส่งเสริมการลงทุน การค้าและการเกษตร
 แนวทางที่ 2 ส่งเสริมการเกษตรแบบพอเพียงเพื่อพัฒนาสู่การค้าเขตเศรษฐกิจพิเศษ

ลำดับ ที่	โครงการ	วัตถุประสงค์	เป้าหมาย	งบประมาณ/ที่มา (ทต./หน่วยงานอื่น)			ตัวชี้วัด	ผลลัพธ์ที่คาดว่าจะได้รับ	หน่วยงานที่รับผิดชอบ
				2559 (บาท)	2560 (บาท)	2561 (บาท)			
1	โครงการผลิตเชื้อราไตรโคเดอร์ม่า ป้องกันโรคใหม่	- เพื่อป้องกันการการเกิดเชื้อราในนาข้าว - เพื่อป้องกันโรคระบาดในนาข้าว	- ผลิตเชื้อราไตรโคเดอร์ม่า	50,000	-	-	-จำนวนผู้เข้าร่วมโครงการ	- ลดความเสียหายในนาข้าวให้กับเกษตรกรในเขตตำบลคำอาฮวน	งานสวัสดิการและสังคม

ยุทธศาสตร์ที่ 5 การพัฒนาด้านการอนุรักษ์ทรัพยากรธรรมชาติและสิ่งแวดล้อม

แนวทางที่ 1 การอนุรักษ์ทรัพยากรธรรมชาติและสิ่งแวดล้อม

ลำดับ ที่	โครงการ	วัตถุประสงค์	เป้าหมาย	งบประมาณ/ที่มา (ทต./หน่วยงานอื่น)			ตัวชี้วัด	ผลลัพธ์ที่คาดว่าจะได้รับ	หน่วยงานที่รับผิดชอบ
				2559 (บาท)	2560 (บาท)	2561 (บาท)			
1	โครงการปลูกป่าชุมชน(แผนชุมชน ม.7 ลำดับที่ 7)	-เพื่อให้ประชาชนร่วมกันปลูกป่า -สร้างจิตสำนึกรักษาทรัพยากรป่าไม้	-พื้นที่สาธารณะในหมู่บ้าน -ที่ดินรกร้าง วางเปล่าไม่ได้ทำประโยชน์ใด	20,000	-	-	-จำนวนผู้เข้าร่วมโครงการ	-ประชาชนมีจิตสำนึกรักษาทรัพยากรป่าไม้	งานสาธารณสุขและสิ่งแวดล้อม
2	โครงการจัดทำแปลงสาธิตปลูกข้าว(แผนชุมชน ม.7 ลำดับที่ 8)	-เพื่อประชาชนจะได้มีแปลงสาธิตในการปลูกข้าว	-แปลงสาธิตปลูกข้าวภายในหมู่บ้าน		20,000	-	-จำนวนผู้เข้าร่วมโครงการ	-ประชาชนจะได้มีแปลงสาธิตในการปลูกข้าว	งานสาธารณสุขและสิ่งแวดล้อม
3	โครงการอนุรักษ์ป่าไม้บริเวณรอบหมู่บ้าน (ป่าชุมชนภูรัง) (แผนชุมชน ม.12 ลำดับที่ 9)	-เพื่อให้ประชาชนร่วมกันปลูกป่า -สร้างจิตสำนึกรักษาทรัพยากรป่าไม้	- บริเวณรอบหมู่บ้าน (ป่าชุมชนภูรัง)		20,000	-	-จำนวนผู้เข้าร่วมโครงการ	-ประชาชนมีจิตสำนึกรักษาทรัพยากรป่าไม้	งานสาธารณสุขและสิ่งแวดล้อม
4	โครงการปรับภูมิทัศน์รอบหมู่บ้าน(แผนชุมชน ม.7 ลำดับที่ 9)	-เพื่อให้บริเวณรอบหมู่บ้านสวยงาม สะอาด เรียบร้อย	-บริเวณรอบหมู่บ้านสวยงาม สะอาด เรียบร้อย		10,000	-	-จำนวนผู้เข้าร่วมโครงการ	บริเวณรอบหมู่บ้านสวยงาม สะอาด เรียบร้อย	งานสาธารณสุขและสิ่งแวดล้อม
5	โครงการปลูกป่าทดแทน (แผนชุมชน ม.7 ลำดับที่ 10)	-เพื่อให้ประชาชนร่วมกันปลูกป่า -สร้างจิตสำนึกรักษาทรัพยากรป่าไม้	- พื้นที่สาธารณะในหมู่บ้าน -ที่ดินรกร้าง วางเปล่าไม่ได้ทำประโยชน์ใด	10,000	-	-	-จำนวนผู้เข้าร่วมโครงการ	-มีพื้นที่ป่าไม่มากขึ้น	งานสาธารณสุขและสิ่งแวดล้อม
6	โครงการสร้างศาลาพักผ่อน(แผนชุมชน ม.4 ลำดับที่ 10)	-เพื่อให้มีสถานที่ในการจัดงานศพ	-ก่อสร้างศาลาพักผ่อน	-	250,000	-	-จำนวนผู้เข้าร่วมงาน	-ประชาชนมีที่พักศพ	งานสาธารณสุขและสิ่งแวดล้อม

ยุทธศาสตร์ที่ 5 การพัฒนาด้านการอนุรักษ์ทรัพยากรธรรมชาติและสิ่งแวดล้อม
 แนวทางที่ 1 การอนุรักษ์ทรัพยากรธรรมชาติและสิ่งแวดล้อม

ลำดับ ที่	โครงการ	วัตถุประสงค์	เป้าหมาย	งบประมาณ/ที่มา (ทต./หน่วยงานอื่น)			ตัวชี้วัด	ผลลัพธ์ที่คาดว่าจะได้รับ	หน่วยงานที่ รับผิดชอบ
				2559 (บาท)	2560 (บาท)	2561 (บาท)			
7	โครงการประชาสัมพันธ์ปลูกป่า 800 ล้านกล้า 80 พรรษา มหา ราชนิ ปี 2558	- เพื่อเฉลิมพระเกียรติสมเด็จพระนางเจ้าฯ พระบรมราชินีนาถ - เพื่อสร้างจิตสำนึกให้กับประชาชนในพื้นที่ได้รู้จักรักษาทรัพยากรป่าไม้ในพื้นที่ให้ยั่งยืน	- พื้นที่สาธารณะในเขตตำบลคำอาฮวน ทั้ง 16 หมู่บ้าน	20,000	-	-	-จำนวนผู้เข้าร่วมโครงการ	-ประชาชนในพื้นที่มีจิตสำนึกและรู้จักรักษาทรัพยากรป่าไม้ในพื้นที่ให้มีความยั่งยืนต่อไป -ทุกภาคส่วนได้เข้ามามีส่วนร่วมในการปลูกป่าและบำรุงรักษาต้นไม้สนองแนวพระราชดำริของพระบาทสมเด็จพระเจ้าอยู่หัวและสมเด็จพระนางเจ้าฯ	งานสาธารณสุขและสิ่งแวดล้อม
8	โครงการอบรมความเข้าใจในการใช้พลังงานไฟฟ้า	-เพื่อสร้างความเข้าใจในการใช้พลังงานไฟฟ้าได้อย่างถูกต้อง	-จัดอบรมประชาชนในเขตตำบลคำอาฮวน จำนวน 1 รุ่น	5,000	-	-	-จำนวนผู้เข้าร่วมโครงการ	-ประชาชนสามารถใช้ไฟฟ้าได้อย่างถูกต้องและปลอดภัย	กองช่าง
9	โครงการบ่อขยะและการกำจัดขยะ	-เพื่อให้มีการกำจัดขยะที่ถูกวิธีลดปริมาณขยะในพื้นที่นั้นวันจะทวีความรุนแรงมากยิ่งขึ้น -เพื่อปรับปรุงสภาพแวดล้อมภายในเขตตำบลให้น่าอยู่มากยิ่งขึ้น	-ก่อสร้างบ่อบำบัดและคัดแยกขยะที่ได้มาตรฐานจำนวน 1 แห่ง	-	-	20,000,000	-จำนวนผู้เข้าร่วมโครงการ	-เกิดการจ้างงานขึ้นในชุมชน -พื้นที่ในเขตตำบลสะอาดปราศจากขยะ -สร้างรายได้จากการนำขยะมารีไซเคิล	กองช่าง

ยุทธศาสตร์ที่ 5 การพัฒนาด้านการอนุรักษ์ทรัพยากรธรรมชาติและสิ่งแวดล้อม

แนวทางที่ 2 การบริหารจัดการขยะ การกำจัดขยะมูลฝอย สิ่งปฏิกูล และควบคุมมลพิษ

ลำดับ ที่	โครงการ	วัตถุประสงค์	เป้าหมาย	งบประมาณ/ที่มา (ทต./หน่วยงานอื่น)			ตัวชี้วัด	ผลลัพธ์ที่คาดว่าจะได้รับ	หน่วยงานที่รับผิดชอบ
				2559 (บาท)	2560 (บาท)	2561 (บาท)			
1	โครงการก่อสร้างเมรุเผาศพ (วัดป่าอรัญญิกาวาส) (แผนชุมชน ม.1 ลำดับที่ 1)	- เพื่อให้มีสถานที่ในการปฏิบัติกิจกรรมของพุทธศาสนิกชนเมื่อเสียชีวิต - เพื่อความเป็นระเบียบเรียบร้อยในการจัดการงานศพ	- ก่อสร้างเมรุเผาศพจำนวน 1 แห่ง	-	-	800,000	-จำนวนเมรุเผาศพ	มีสถานที่ในการปฏิบัติกิจกรรมของพุทธศาสนิกชนเมื่อเสียชีวิต	กองช่าง
2	โครงการก่อสร้างเมรุเผาศพวัดป่าคำอาฮวน (แผนชุมชน ม.๑๕ ลำดับที่ ๒)	- เพื่อให้มีสถานที่ในการปฏิบัติกิจกรรมของพุทธศาสนิกชนเมื่อเสียชีวิต	-ก่อสร้างเมรุเผาศพจำนวน 1 แห่ง	-	-	800,000	-จำนวนเมรุเผาศพ	- เพื่อความเป็นระเบียบเรียบร้อยในการจัดการงานศพ	กองช่าง
3	โครงการกองทุนขยะ	-เพื่อสร้างความเข้าใจให้กับประชาชนเรื่องการคัดแยกขยะ	-จัดอบรมชี้แจงผลของการคัดแยกขยะ -ชี้แจงประโยชน์ของการคัดแยกขยะ	10,000	-	-	-จำนวนผู้เข้าร่วมโครงการ	-ปริมาณขยะในครัวเรือนลดลง	งานสาธารณสุขและสิ่งแวดล้อม
4	โครงการบริหารจัดการขยะระดับครัวเรือน	-เพื่อสร้างความเข้าใจให้กับประชาชนเรื่องการคัดแยกขยะ	-จัดอบรมชี้แจงผลของการคัดแยกขยะ -ชี้แจงประโยชน์ของการคัดแยกขยะ	21,500	-	-	-จำนวนผู้เข้าร่วมโครงการ	-สภาพแวดล้อมดีขึ้น -บ้านเมืองสะอาดน่าอยู่มากขึ้น	งานสาธารณสุขและสิ่งแวดล้อม

ผ 02 บัญชีประสานโครงการพัฒนา

บัญชีประสานโครงการพัฒนาองค์กรปกครองส่วนท้องถิ่น
โดย เทศบาลตำบลคำอาฮวน อำเภอเมือง จังหวัดมุกดาหาร
ตามกรอบการประสานที่กำหนดโดยคณะกรรมการประสานแผนพัฒนาท้องถิ่นระดับจังหวัดมุกดาหาร

ลำดับที่	ชื่อโครงการ / กิจกรรม	งบประมาณ				หน่วยงานที่ รับผิดชอบ
		ปี 2559	ปี 2560	ปี 2561	รวม	
1	โครงการก่อสร้างสะพานข้ามห้วยวังอืด (ห้วยส้มกบ) ม.13 บ้านพรานอัน	-	6,000,000	-	6,000,000	อบจ. มุกดาหาร กรมส่งเสริมฯ
2	โครงการบ่อขยะและการกำจัดขยะ	-	20,000,000	-	20,000,000	อบจ. มุกดาหาร กรมส่งเสริมฯ
3	โครงการก่อสร้างถนนคอนกรีตเสริมเหล็ก รอบสระน้ำ(ประปาหมู่บ้าน) ม.3 บ้านคำ เชื่อง	-	2,168,000	-	2,168,000	อบจ. มุกดาหาร กรมส่งเสริมฯ
4	โครงการถนนลูกรัง จากป่าช้าหมู่ 10 บ้าน โค้งสำราญ ไปเชื่อมบ้านปงโพน ต.ดงเย็น ระยะทาง 3,500 เมตร (โครงการต่อเนื่อง)	-	-	3,500,000	3,500,000	อบจ. มุกดาหาร กรมส่งเสริมฯ
	รวมทั้งสิ้นจำนวน 4 โครงการ	-	28,168,000	3,500,000	31,668,000	

ผ 03 บัญชีสรุปโครงการพัฒนา

บัญชีสรุปโครงการพัฒนา
แผนพัฒนาสามปี (พ.ศ. 2559 – 2561)

ยุทธศาสตร์	ปี 2559		ปี 2560		ปี 2561		รวม 3 ปี	
	จำนวนโครงการ	งบประมาณ (บาท)	จำนวนโครงการ	งบประมาณ (บาท)	จำนวนโครงการ	งบประมาณ (บาท)	จำนวนโครงการ	งบประมาณ (บาท)
1. ยุทธศาสตร์การพัฒนาด้านโครงสร้างพื้นฐานและพัฒนาแหล่งน้ำ								
แนวทางที่ 1.1 ก่อสร้าง ปรับปรุง ซ่อมแซม บำรุงรักษาลน (91 โครงการ)	13	9,990,000	15	6,081,500	60	80,553,000	88	96,624,500
แนวทางที่ 1.2 ก่อสร้าง ปรับปรุง ซ่อมแซม ท่อระบายน้ำ รางระบายน้ำ(11 โครงการ)	1	-	4	7,270,000	7	17,410,000	12	24,680,000
แนวทางที่ 1.3 ขยายเขตไฟฟ้า ติดตั้งหรือปรับปรุง ซ่อมแซมไฟฟ้าสาธารณะอย่างทั่วถึง(30 โครงการ)	17	5,850,000	13	4,500,000	15	6,113,000	45	16,463,000
แนวทางที่ 1.4 พัฒนาแหล่งน้ำเพื่อการอุปโภค บริโภค และแหล่งน้ำการเกษตรอย่างพอเพียง (25) โครงการ	5	6,800,000	10	8,070,000	6	5,550,000	21	20,420,000
รวม	36	22,640,000	42	25,921,500	88	109,626,000	166	158,187,500

ผ 03 บัญชีสรุปโครงการพัฒนา

บัญชีสรุปโครงการพัฒนา
แผนพัฒนาสามปี (พ.ศ. 2559 – 2561)

ยุทธศาสตร์	ปี 2559		ปี 2560		ปี 2561		รวม 3 ปี	
	จำนวนโครงการ	งบประมาณ (บาท)	จำนวนโครงการ	งบประมาณ (บาท)	จำนวนโครงการ	งบประมาณ (บาท)	จำนวนโครงการ	งบประมาณ (บาท)
2.ยุทธศาสตร์การพัฒนาสังคมและคุณภาพชีวิต								
แนวทางที่ 2.1 ส่งเสริมสนับสนุนและพัฒนาการศึกษาเด็กปฐมวัยให้ได้มาตรฐาน และพัฒนาการศึกษาเพื่อรองรับประชาคมอาเซียน(23 โครงการ)	14	7,221,520	10	15,931,950	-	-	24	23,153,470
แนวทางที่ 2.2 พัฒนาและส่งเสริมสุขภาพประชาชนควบคุมและป้องกันโรคติดต่อและงานสาธารณสุขอื่น(16)	14	1,312,800	1	20,000	-	-	15	1,332,800
แนวทางที่ 2.3 ส่งเสริมสนับสนุนกิจกรรมด้านศาสนาและอนุรักษ์ สืบสานวัฒนธรรมประเพณี ภูมิปัญญาท้องถิ่น	11	725,000	-	-	-	-	11	725,000
แนวทางที่ 2.4 ส่งเสริมความเข้มแข็งของชุมชน(14)	8	242,000	6	2,405,000	-	-	14	2,647,000
แนวทางที่ 2.5. การส่งเสริมกีฬาันทนาการและการท่องเที่ยว(10 โครงการ)	4	245,000	6	950,000	-	-	10	1,195,000
แนวทางที่ 2.6 การรักษาความสงบเรียบร้อย การป้องกันและบรรเทาสาธารณภัย	9	490,200	-	-	-	-	9	490,200
แนวทางที่ 2.7 การป้องกันและการแก้ไขปัญหาเสพติด	7	331,250	-	-	-	-	7	331,250
แนวทางที่ 2.8 ส่งเสริมและสนับสนุนการจัดสวัสดิการและสังคมสงเคราะห์	7	10,013,600	-	-	-	-	7	10,013,600
รวม	74	20,581,370	23	18,806,950	-	-	97	39,888,320

ผ 03 บัญชีสรุปโครงการพัฒนา

บัญชีสรุปโครงการพัฒนา
แผนพัฒนาสามปี (พ.ศ. 2559 – 2561)

ยุทธศาสตร์	ปี 2559		ปี 2560		ปี 2561		รวม 3 ปี	
	จำนวนโครงการ	งบประมาณ (บาท)	จำนวนโครงการ	งบประมาณ (บาท)	จำนวนโครงการ	งบประมาณ (บาท)	จำนวนโครงการ	งบประมาณ (บาท)
3. ยุทธศาสตร์การพัฒนากิจการเมืองการบริหาร								
แนวทางที่ 3.1 ส่งเสริมประชาธิปไตยและการมีส่วนร่วมในรูปแบบประชาคม	3	56,000	1	500,000	-	-	4	556,000
แนวทางที่ 3.2 การพัฒนาบุคลากรทั้งผู้บริหาร สมาชิกสภา ผู้นำชุมชน พนักงานเทศบาลและพนักงานจ้าง ให้มีความรู้มีคุณธรรมจริยธรรมในการปฏิบัติงาน	7	490,000	-	-	-	-	7	490,000
แนวทางที่ 3.3 พัฒนาการจัดเก็บรายได้ การปรับปรุงแหล่งรายได้ วิธีการหารายได้ รวมทั้งระบบการจัดเก็บภาษี	2	20,000	-	-	-	-	2	20,000
แนวทางที่ 3.4 การจัดหาและปรับปรุงเครื่องมือเครื่องใช้และสถานที่การปฏิบัติงานให้เพียงพอมีประสิทธิภาพ	4	1,830,000	-	-	-	-	4	1,830,000
แนวทางที่ 3.5 การให้บริการแก่ประชาชน ทั้งในและนอกสำนักงาน การเผยแพร่ประชาสัมพันธ์ข้อมูลข่าวสารต่าง ๆ	4	120,000	-	-	-	-	4	120,000
รวม	20	2,521,000	1	500,000	-	-	21	3,021,000

ผ 03 บัญชีสรุปโครงการพัฒนา

บัญชีสรุปโครงการพัฒนา
แผนพัฒนาสามปี (พ.ศ. 2559 – 2561)

ยุทธศาสตร์	ปี 2559		ปี 2560		ปี 2561		รวม 3 ปี	
	จำนวนโครงการ	งบประมาณ (บาท)	จำนวนโครงการ	งบประมาณ (บาท)	จำนวนโครงการ	งบประมาณ (บาท)	จำนวนโครงการ	งบประมาณ (บาท)
4. การพัฒนาด้านเศรษฐกิจ ส่งเสริมการลงทุน การค้าและการเกษตร								
แนวทางที่ 4.1 ส่งเสริม สนับสนุน การพัฒนากลุ่มอาชีพให้แก่ชุมชนเพื่อให้สามารถพึ่งตนเองได้	3	80,875	-	-	-	-	3	80,875
แนวทางที่ 4.2 ส่งเสริมการเกษตรแบบพอเพียงเพื่อพัฒนาสู่การค้าเขตเศรษฐกิจพิเศษ	1	50,000	-	-	-	-	1	50,000
รวม	4	130,875	-	-	-	-	4	130,875
5. การพัฒนาด้านการอนุรักษ์ทรัพยากรธรรมชาติและสิ่งแวดล้อม								
แนวทางที่ 5.1 การอนุรักษ์ทรัพยากรธรรมชาติและสิ่งแวดล้อม(9 โครงการ)	4	55,000	4	300,000	1	20,000,000	9	20,355,000
แนวทางที่ 5.2 การบริหารจัดการขยะ การกำจัดขยะมูลฝอย สิ่งปฏิกูล และควบคุมมลพิษ (4 โครงการ)	2	31,500	-	-	2	1,600,000	4	1,631,500
รวม	6	86,500	4	300,000	3	21,600,000	13	21,986,500

